# Alessandra Chiarlo

Illustratrice

Portfolio per editoria scolastica.
Sono un'illustratrice fin dai primi anni '90 quando ho iniziato a collaborare con alcuni magazine femminili. Durante una pausa di 7 anni mi sono occupata di copie di quadri fiamminghi per una piccola bottega vicino al Ponte vecchio a Firenze. Dipingevo ritratti in stile antico ad olio su tela.
In seguito e grazie ad internet e al digitale ho potuto tornare a lavorare come illustratrice e, avendo uno stile che si poteva adattare ad altri ambiti, ho iniziato ad essere contattata per illustrazioni advertising per prodotti di consumo, temi ambientali, sociali e per l'editoria scolastica.
Ho preparato questo portfolio di illustrazione scolastica perchè mi piace disegnare scene di vita quotidiana, persone di differenti età, etnia e corporatura.

Grazie per aver visitato la mia pagina.

http://www.alessandrachiarlo.com/

http://www.alessandrachiarlo.com/

*Illustrator*

*Portfolio for school publishing.*
*I'm an illustrator since the early 90s when I started collaborating with some women's magazines.*
*During a 7 years break I worked on copies of fiamminghi paintings for a small art shop near the Ponte Vecchio in Florence. I painted portraits in an old style in oil on canvas.*
*Later and thanks to the internet and digital I was able to return to work as an illustrator and, having a style that could adapt to other areas, I started to be contacted for advertising illustrations for consumer products, environmental and social themes and for school publishing.*
*I prepared this school illustration portfolio because I like to draw scenes of everyday life, people of different ages, ethnicities and body types.*

*Thank you for visiting my page.*

Alessandra Chiarlo

2024 - salotto

*2024 - living room*

Pubblicata su: illustrazione inedita

*Published on: unpublishing illustration*

Alessandra Chiarlo

2024 - come with us

Pubblicata su: illustrazione inedita

*2024 - come with us*

*Published on: unpublishing illustration*

Alessandra Chiarlo

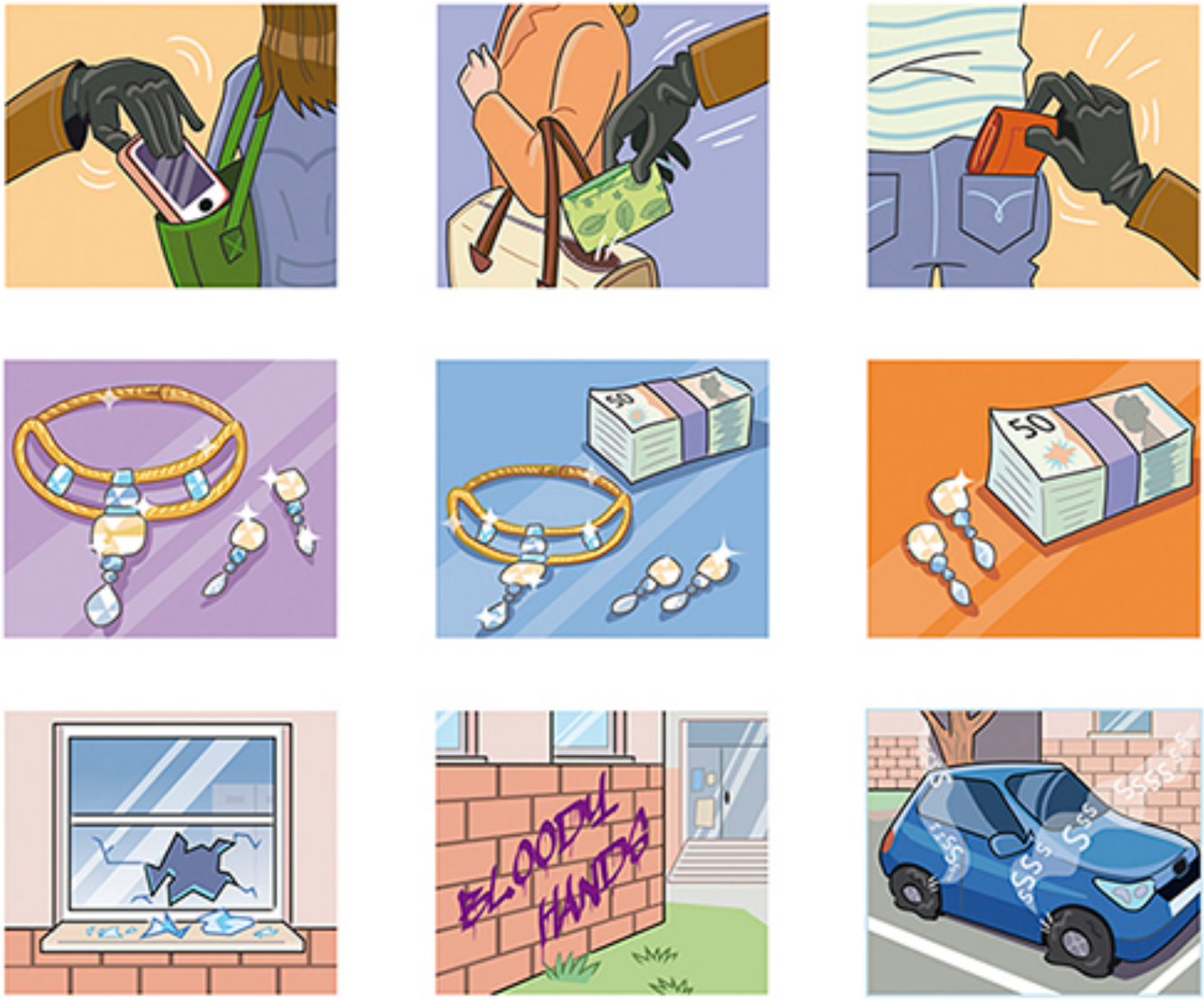


2024 - crime scenes1

Pubblicata su: illustrazione inedita

*2024 - crime scenes1*

*Published on: unpublishing illustration*

Alessandra Chiarlo

2024 - do not do it!

Pubblicata su: illustrazione inedita

*2024 - do not do it!*

*Published on: unpublishing illustration*

Alessandra Chiarlo

2024 - family

*2024 - family*

Pubblicata su: illustrazione inedita

*Published on: unpublishing illustration*

Alessandra Chiarlo

2024 - boy scenes1

Pubblicata su: illustrazione inedita

*2024 - boy scenes1*

*Published on: unpublishing illustration*

Alessandra Chiarlo

2024 - spaccato stanze

Pubblicata su: illustrazione inedita

*2024 - spaccato stanze*

*Published on: unpublished illustration*

Alessandra Chiarlo

2024 - that bus

*2024 - that bus*

Pubblicata su: illustrazione inedita

*Published on: unpublished illustration*

Alessandra Chiarlo

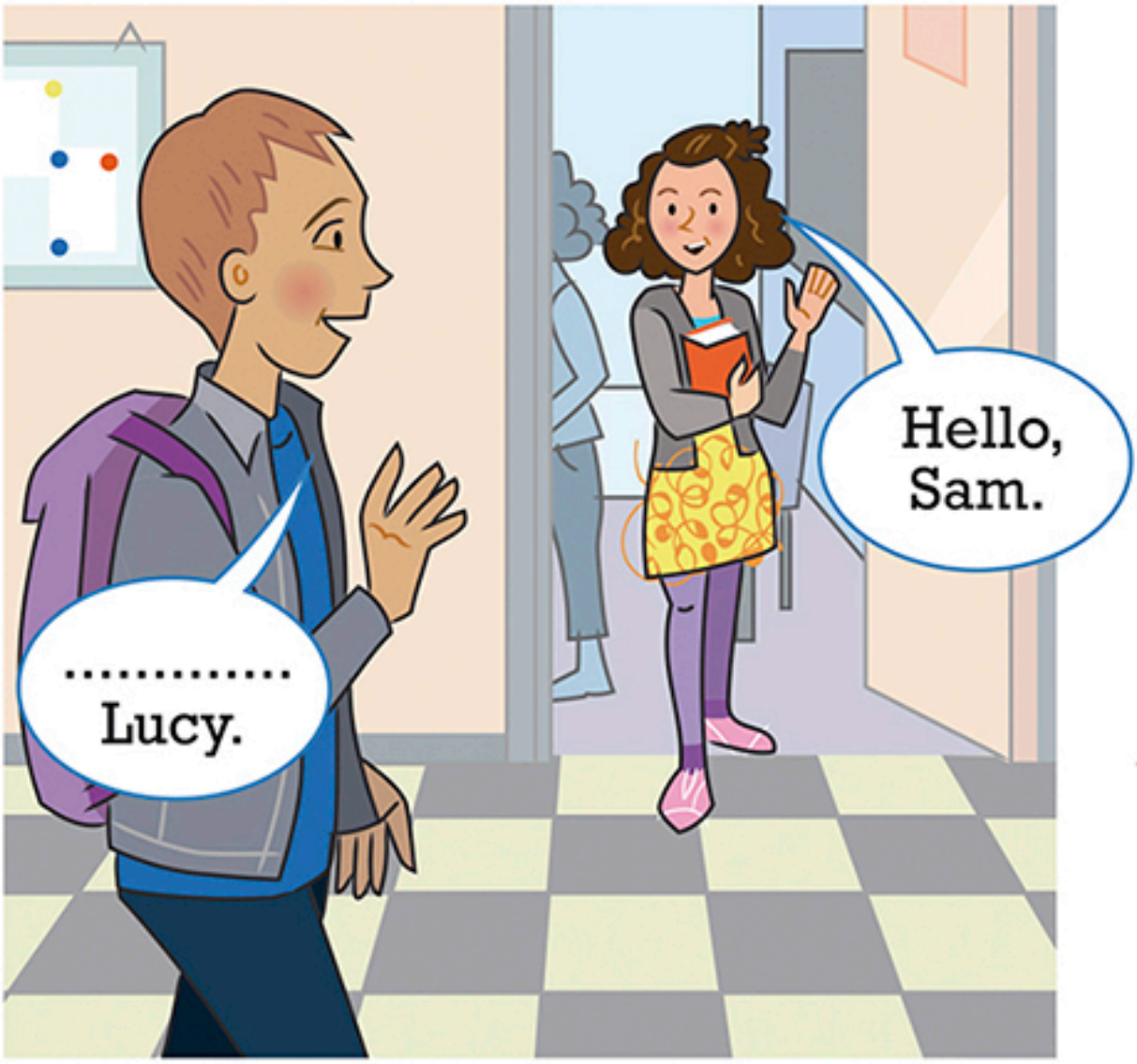


2024 - hello

Pubblicata su: illustrazione inedita

*2024 - hello*

*Published on: unpublished illustration*

Alessandra Chiarlo

2024 - disordine camera

Pubblicata su: illustrazione inedita

*2024 - disordine camera*

*Published on: unpublished illustration*