Sonia Zucchini

Illustratrice, fumettista

Nata a Bologna, dopo la Maturità al Liceo Artistico Statale di Bologna inizia a lavorare come illustratrice, fumettista e grafica free lance in campo pubblicitario per vari clienti tra cui: Comune di San Lazzaro di Savena (BO), Giunti Scienza, R.C.S. libri, Gruner Mondadori, Hamelin Note sull'immaginario collettivo, Black Velvet editrice, CGIL – SPI, Hachette, Sinnos editrice, Philip Morris Italia, Robintur e Firma T.O., Federconsumatori Marche, CER Medical.
Dal 2005 collaboro con Panini, divisione Marvel Italia.
Dal 2013 con Altasartoria Web Design Agency si dedica principalmente al web.

Illustrator, comics

Born in Bologna, she graduated at the Liceo Artistico Statale in Bologna and begin her career as freelance illustator, and creative graphic designer for advertising agencies. Clients: San Lazzaro di Savena (BO) municipality, Giunti Scienza publishing, R.C.S. publishing, Gruner Mondadori publishing, Hamelin Note sull'immaginario collettivo, Black Velvet publishing, CGIL – SPI, Hachette, Sinnos publishimg, Philip Morris Italia, Robintur e Firma T.O. tour operators, Federconsumatori Marche, CER Medical.
Since 2005 I work in Panini, Marvel Italia division.
Since 2013 working together in Altasartoria Web Design Agency, I improved web designering.

http://www.altasartoria.com/
http://www.flashfumetto.it/gallerievirtuali/galleriavirtuale-8/galleria-231/

http://www.altasartoria.com/
http://www.flashfumetto.it/gallerievirtuali/galleriavirtuale-8/galleria-231/

Sonia Zucchini

2010 - L'uomo di legno
Serie di racconti brevi in stile graphic novel.
Pubblicata su: In corso di creazione, non ancora pubblicata.

2010 - The wood man
Short comics stories, graphic novel.
Published on: Work in progress, not yet published.

Sonia Zucchini

2014 - Gatto che giochi per strada
Illustrazione per Focus WILD.
Pubblicata su: Focus WILD, Gruner + Jahr/Mondadori Spa.

2014 - Witch's cat
Focus WILD Magazine illustration.
Published on: Focus WILD, Gruner + Jahr/Mondadori Spa.

Sonia Zucchini

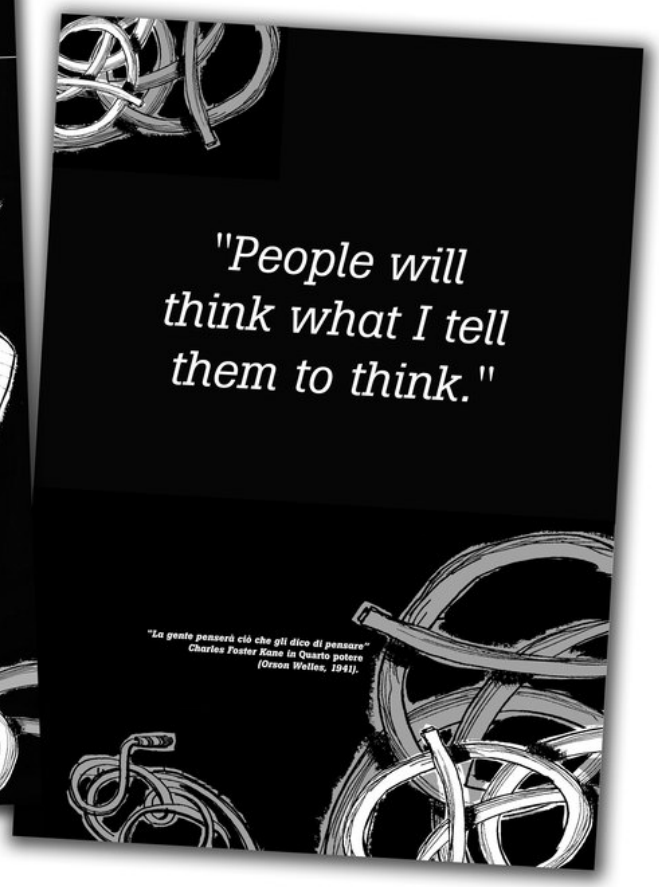

2009 - L'informazione
Progetto di graphic novel per Komikazen festival a Ravenna, secondo posto.
Pubblicata su: Mostra

2009 - L'informazione
Graphic novel project, second best in Komikazen contest in Ravenna.
Published on: Exibition

Sonia Zucchini

2006 - Hamelin
Conflitto allievi-insegnanti...
Pubblicata su: Illustrazione per la rivista "Hamelin, note sull'immaginario collettivo"

2006 - Hamelin
Teacher-pupil conflict...
Published on: Illustration for the fanzine "Hamelin, note sull'immaginario collettivo"

Sonia Zucchini

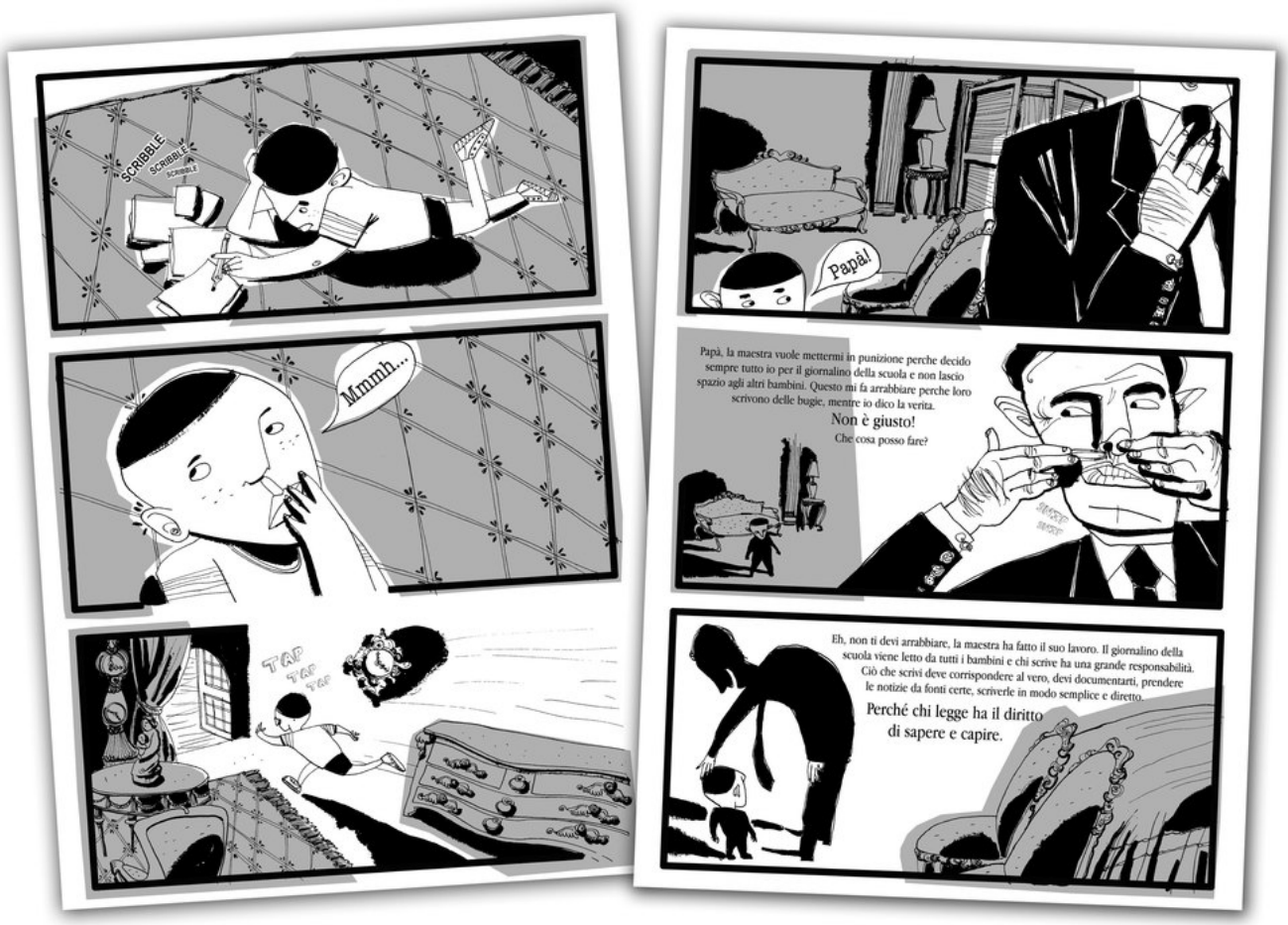

2009 - L'informazione
Progetto di graphic novel per Komikazen festival a Ravenna, secondo posto.
Pubblicata su: Mostra

2009 - L'informazione
Graphic novel project, second best in Komikazen contest in Ravenna.
Published on: Exibition

Sonia Zucchini

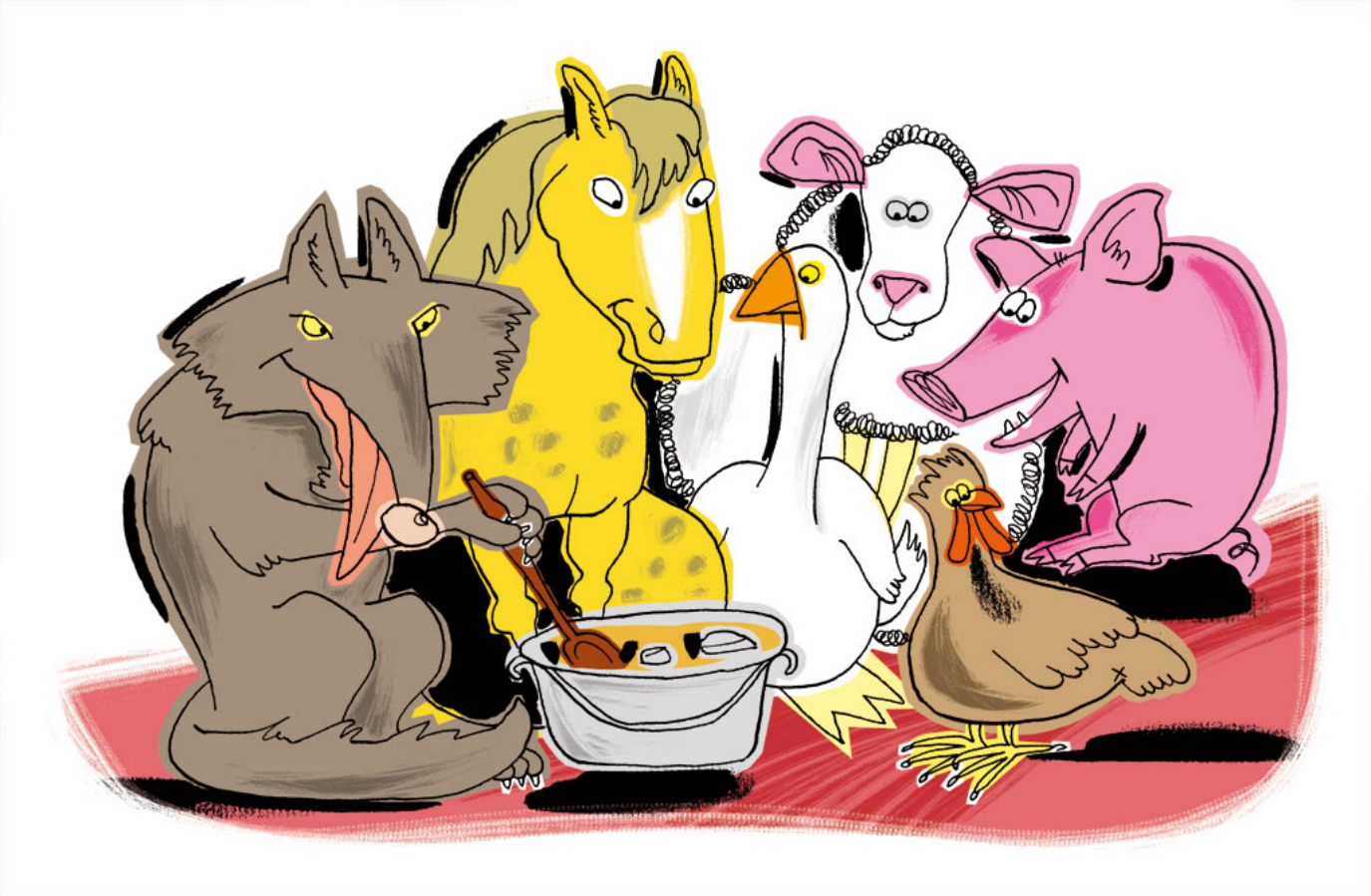

2014 - Zuppa di sasso
Illustrazione testo didattico.
Pubblicata su: Damele. Come un libro. Loescher Editore.

2014 - 30 minuti
Didactic work illustration.
Published on: Damele. Come un libro. Loescher Publishing.

Sonia Zucchini

2002 - AAAAAAAHHH!!
"Non penso che la mucca sia pazza...", fumetto 3° premio al concorso “Giovani al Baraccano”, Bologna.
Pubblicata su: Self promotion.

2002 - AAAAAAAHHH!!
"I don't think the cow is crazy...", comix 3° prize at the “Giovani al Baraccano Award”, Bologna.
Published on: Self promotion.

Sonia Zucchini

2010 - L'idrante
Storie brevi per antologia sul fumetto erotico
Pubblicata su: Non ancora pubblicata

2010 - L'idrante
Short story for erotic comics anthology
Published on: Work in progress

Sonia Zucchini

2014 - In fuga da Montague Hall
Illustrazione di accompagnamento al testo.
Pubblicata su: Loescher Editore.

2014 - In fuga da Montague Hall
Illustration for a feature story.
Published on: Loescher Publishing.

Sonia Zucchini

2008 - San Remo musica
Philip Morris Italia, Diana Collection Art, Musica
Pubblicata su: Diana Rosse Collection Art

2008 - San Remo musica
Philip Morris Italia, Diana Collection Art, Music
Published on: Diana Rosse Collection Art

Sonia Zucchini

2010 - Voglia di viaggiare
Illustrazione di accompagnamento ad articolo sul magazine Piazza Grande.
Pubblicata su: Magazine

2010 - Voglia di viaggiare
Feature story for Piazza Grande Magazine.
Published on: Magazine

Sonia Zucchini

2010 - Cibo Proibito
Illustrazione di accompagnamento ad articolo sul magazine Piazza Grande.
Pubblicata su: Magazine

2010 - Cibo Proibito
Illustration for a feature story on Piazza Grande Magazine.
Published on: Magazine

Sonia Zucchini

2011 - Nuovi Ricchi
Illustrazione di accompagnamento ad articolo sul magazine Piazza Grande.
Pubblicata su: Magazine

2011 - Nuovi Ricchi
Illustration for a feature story on Piazza Grande Magazine.
Published on: MAgazine

Sonia Zucchini

W AUTORI

Tratto da
Il club degli incorreggibili ottimisti
di Jean-Michel Guenassia

Traduzione di Francesco Bruno.
Salani Editore

Illustrazione di Sonia Zucchini

Imré decise di fare al tegamino le uova che gli erano state date da Vladimir. Prese una padella, ci mise un po' di burro, ruppe un uovo, un altro. Quando ruppe il terzo, sentì un 'pio-pio' stridulo e ripetuto. (...) Stava per buttare il contenuto del terzo uovo nella padella quando scorse un'insolita macchia gialla nel guscio. Vide il pulcino. Vivo! Per effetto della sorpresa, il suo braccio fece uno scarto e la bestiola cadde. Senza pensarci due volte, riacciuffò il pulcino prima che si bruciasse le zampe. In quel momento accadde una di quelle cose che capitano soltanto una o due volte nella vita. Un colpo di fulmine. (...) Si guardarono a lungo. Imré era incantato. Le uova bruciarono. Era sabato sera.

Aprì una scatola di fagioli al pomodoro. (...) Per Imré era un miracolo. Vero. Ne parlò con il parroco di Saint-Pierre-du-Petit-Montrouge, la chiesa davanti alla quale passava ogni giorno. Il prete gli domandò se lo prendeva in giro e lo invitò a smettere di bestemmiare nella casa del Signore. Cosa che non lo riconciliò con la Chiesa cattolica. (...) Decise di tenerlo. «Un pulcino è meno impegnativo di un cane. Uno non si prende il raffreddore per portarlo fuori due o tre volte al giorno, ed è meno stancante di un gatto. Non c'è lettiera da cambiare e non ti sta tra i piedi a reclamare il cibo dodici volte al giorno».

2012 - Club degli incorreggibili...
Illustrazione di accompagnamento al racconto
Pubblicata su: Focus Wild

2012 - Club degli incorreggibili...
Illustration for a novel story
Published on: Focus Wild

Sonia Zucchini

2012 - Il più grande uomo...
Illustrazione di accompagnamento al racconto
Pubblicata su: Focus Wild

2012 - Il più grande uomo...
Illustration for a novel story
Published on: Focus Wild

Sonia Zucchini

2008 - Supereroi del Quotidiano
Illustrazione per la mostra Supereroi del Quotidiano, tenutasi a Palazzo Re Enzo, Bologna in occasione del Future Film Festival.
Pubblicata su: Mostra

2008 - Supereroi del Quotidiano
Illustration for the exposition Supereroi del Quotidiano in Re Enzo palace, during the Future Film Festival in Bologna.
Published on: Exibition

Sonia Zucchini

2008 - Supereroi del Quotidiano
Illustrazione per la mostra Supereroi del Quotidiano, tenutasi a Palazzo Re Enzo, Bologna in occasione del Future Film Festival.
Pubblicata su: Mostra

2008 - Supereroi del Quotidiano
Illustration for the exposition Supereroi del Quotidiano in Re Enzo palace, during the Future Film Festival in Bologna.
Published on: Exibition.

Sonia Zucchini

2008 - Supereroi del Quotidiano
Illustrazione per la mostra Supereroi del Quotidiano, tenutasi a Palazzo Re Enzo, Bologna in occasione del Future Film Festival.
Pubblicata su: Mostra

2008 - Supereroi del Quotidiano
Ilustration for the exposition Supereroi del Quotidiano in Re Enzo palace, during the Future Film Festival in Bologna.
Published on: Exibition

Sonia Zucchini

2008 - Supereroi del Quotidiano
Illustrazione per la mostra Supereroi del Quotidiano, tenutasi a Palazzo Re Enzo, Bologna in occasione del Future Film Festival.
Pubblicata su: Mostra

2008 - Supereroi del Quotidiano
Ilustration for the exposition Supereroi del Quotidiano in Re Enzo palace, during the Future Film Festival in Bologna.
Published on: Exibition

Sonia Zucchini

2008 - Supereroi del Quotidiano
Illustrazione per la mostra Supereroi del Quotidiano, tenutasi a Palazzo Re Enzo, Bologna in occasione del Future Film Festival.
Pubblicata su: Mostra

2008 - Supereroi del Quotidiano
Illustration for the exposition Supereroi del Quotidiano in Re Enzo palace, during the Future Film Festival in Bologna.
Published on: Exibition

Sonia Zucchini

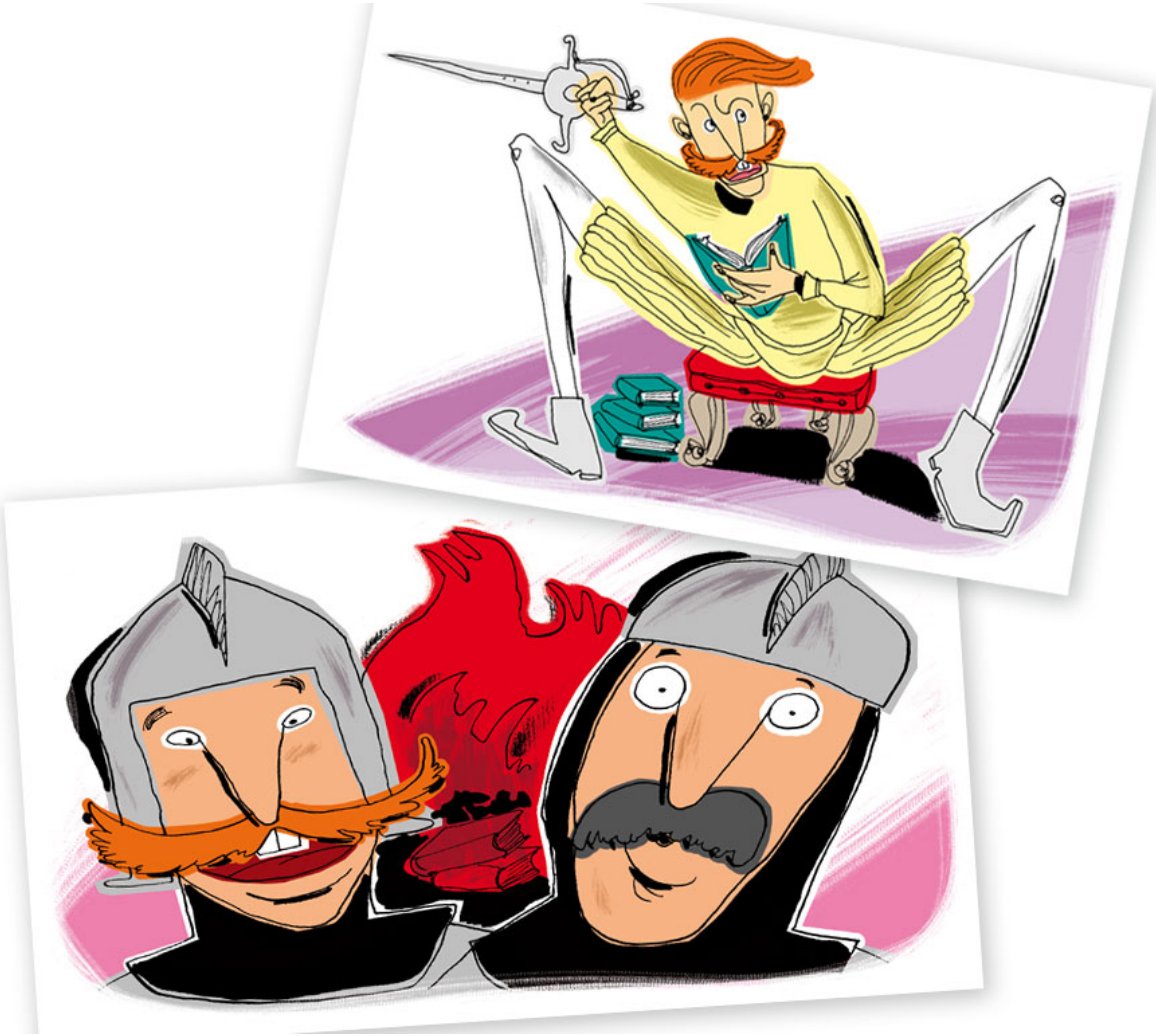

2014 - Donchisciotte
Illustrazione per la didattica.
Pubblicata su: Damele. Come un libro. Loescher Editore.

2014 - Foresta
Didactic work illustration.
Published on: Damele. Come un libro. Loescher Publishing.

Sonia Zucchini

2002 - Potare o non potare?
“URP in Comune” rivista del'URP (Ufficio Relazioni con il Pubblico) del Comune di S. Lazzaro di Savena (BO), illustrazione per articolo.
Pubblicata su: "URP" Comune di San lazzaro di Savena.

2002 - Potare o non potare?
“URP in Comune” S. Lazzaro di Savena (Bologna) Municipality magazine (Pubblic Relationships Bureau), text illustration.
Published on: "URP" San Lazzaro di Savena Municipality.

Sonia Zucchini

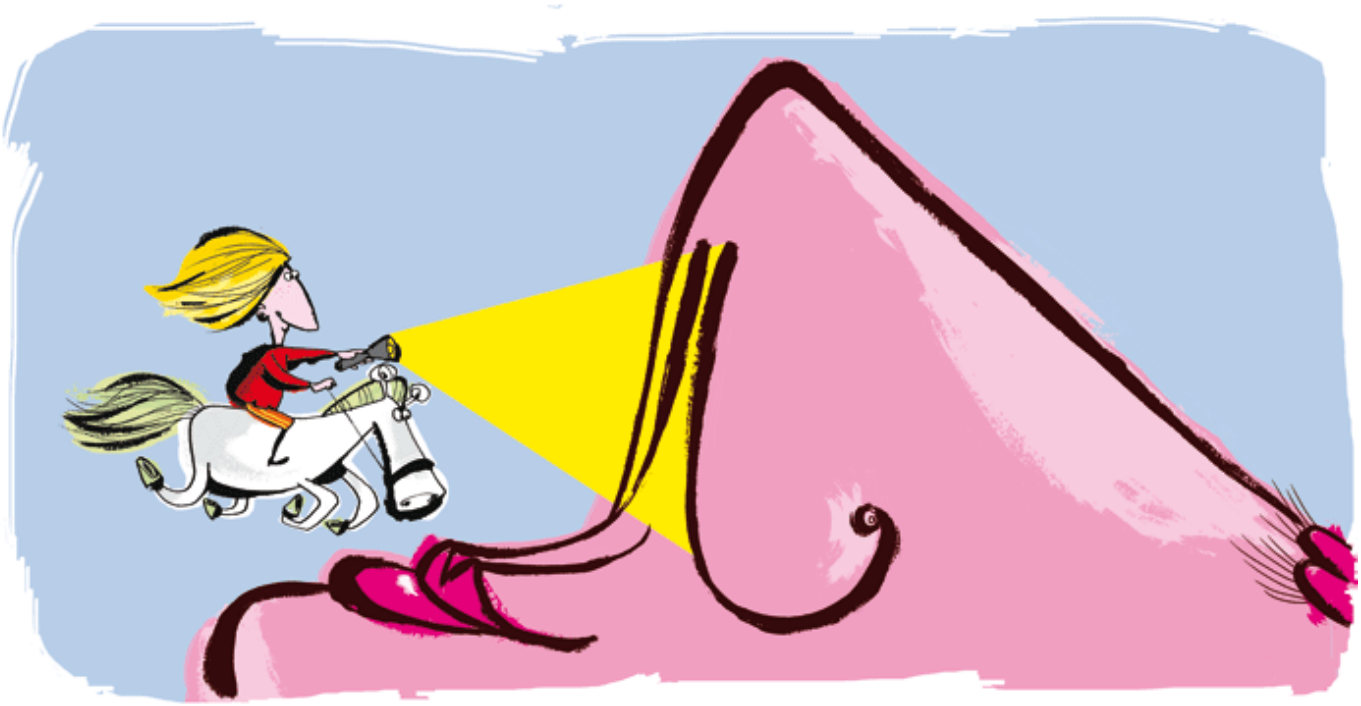

2006 - S.Giorgio e il drago
Concorso di illustrazione.
Pubblicata su: Self promotion.

2006 - S.Giorgio e il drago
Illustration contest
Published on: Self promotion.