# Claudia Venturini

Illustratrice

Vive e lavora a Ferrara.
Dal 1987 al 2003 lavora presso un'agenzia pubblicitaria della sua città come illustratrice e grafica, spaziando in vari settori merceologici e culturali curando il lavoro dalla progettazione alla realizzazione. Dal 2004 è freelance e si occupa di editoria per ragazzi e pubblicità.
Concorsi: Mostra degli Illustratori della Fiera del libro per ragazzi di Bologna 1994, Annual Associazione Illustratori "Illustratori italiani" 2006, 2007, 2008, 2009.

Pubblicazioni: Anicia Editore . Bompiani . Child's Play . De Agostini . Editions Philomèle . Editrice La Scuola . Evans Brothers . Fabbri Editori . Fizzbomb books . Gribaudo . Hachette, Franklin Watts . Highlights . Miles Kelly . Oxford University Press . Paramica Edizioni . Pearson Education Limited . Pearson Italia . QEB Publishing . TickTock . Heinemann . Mondadori Education . Houghton Mifflin Harcourt . De Agostini Scuola . Fabbri Education . Raffaello Scuola . Consorzio Parmigiano Reggiano . Palumbo Editore . Tigros S.p.A.. Gaia Edizioni .

https://claudiaventurini.blogspot.com/
https://autoridimmagini.it/soci/claudia-venturini/

https://claudiaventurini.blogspot.com/
https://autoridimmagini.it/soci/claudia-venturini/

*Illustrator*

*She lives and works in Ferrara.*
*From 1987 to 2003 she worked for an advertising agency in her city as an illustrator and graphic designer. Her worked ranged from various merchandising to the cultural sectors. She has been a freelance illustrator since 2004. She works on Children‘s books and advertising.*
*Competitions: Bologna Children’s Book fair - Illustrator’s exhibition 1994, Annual Italian Illustrators Association 2006, 2007, 2008, 2009.*

*Publications: Anicia Editore . Bompiani . Child's Play . De Agostini . Editions Philomèle . Editrice La Scuola . Evans Brothers . Fabbri Editori . Fizzbomb books . Gribaudo . Hachette, Franklin Watts . Highlights . Miles Kelly . Oxford University Press . Paramica Edizioni . Pearson Education Limited . Pearson Italia . QEB Publishing . TickTock . Heinemann . Mondadori Education . Houghton Mifflin Harcourt . De Agostini Scuola . Fabbri Education . Raffaello Scuola . Consorzio Parmigiano Reggiano . Palumbo Editore . Tigros S.p.A.. Gaia Edizioni .*

Claudia Venturini

2022 - Acqua alpina

Pubblicata su: Palumbo Editore - Scuola secondaria di primo grado -
"Acqua alpina" poesia di Antonia Pozzi.

*2022 - Alpine water*

*Published on: Palumbo Editore - Middle school - "Acqua alpina" poem by Antonia Pozzi.*

Claudia Venturini

2022 - L'alligatore si è svegliato!

Pubblicata su: Palumbo Editore - Scuola secondaria di primo grado

*2022 - The alligator woke up!*

*Published on: Palumbo Editore - Middle school*

Claudia Venturini

2022 - "...ma come hai fatto?!?"

Pubblicata su: Palumbo Editore - Scuola secondaria di primo grado

*2022 - "...How did you do it?!?"*

*Published on: Palumbo Editore - Middle school*

Claudia Venturini

2019 - Perchè scrivo

Pubblicata su: Palumbo Editore - Scuola secondaria di primo grado - "Perchè scrivo" - Italo Calvino

*2019 - About writing*

*Published on: Palumbo Editore - Middle school - "Why I write" - Italo Calvino*

Claudia Venturini

2019 - Non comunichiamo più

Pubblicata su: Antologia scuola secondaria di primo grado - Palumbo Editore

*2019 - We no longer communicate*

*Published on: Anthology for middle school - Palumbo Editore*

Claudia Venturini

2022 - Ops!!!

Pubblicata su: Palumbo Editore - Scuola secondaria di primo grado

*2022 - Ops!!!*

*Published on: Palumbo Editore - Middle school*

Claudia Venturini

2021 - Scegliere

Pubblicata su: Antologia scuola secondaria di primo grado - Palumbo Editore

*2021 - Choosing*

*Published on: Anthology for middle school - Palumbo Editore*

Claudia Venturini

2021 - Rifletti...

Pubblicata su: Scuola secondaria di primo grado - Palumbo Editore

*2021 - Reflect...*

*Published on: Middle school - Palumbo Editore*

Claudia Venturini

2022 - Zia Chinwe

Pubblicata su: Palumbo Editore - Scuola secondaria di primo grado

*2022 - Aunt Chinwe*

*Published on: Palumbo Editore - Middle school*

Claudia Venturini

2022 - Kit e Jim

Pubblicata su: Palumbo Editore - Scuola secondaria di primo grado

*2022 - Kit and Jim*

*Published on: Palumbo Editore - Middle school*

Claudia Venturini

2022 - Cucina Cinese

Pubblicata su: Antologia scuola secondaria di primo grado - Palumbo Editore

*2022 - Chinese cooking*

*Published on: Anthology for middle school - Palumbo Editore*

Claudia Venturini

2019 - Rachele e Taisir

Pubblicata su: Rachele e Taisir da "A piedi nudi, a cuore aperto" di P. Zannoner -  Antologia Scuola primaria per Palumbo Editore -

*2019 - Rachele and Taisir*

*Published on: Rachele e Taisir from "A piedi nudi, a cuore aperto" by P. Zannoner - Primary school - Palumbo Editore*

Claudia Venturini

2022 - Mahatma Gandhi

Pubblicata su: Palumbo Editore - Scuola secondaria di primo grado

*2022 - Mahatma Gandhi*

*Published on: Palumbo Editore - Middle school*

Claudia Venturini

1980 - 1870 - Due amici

Pubblicata su: Palumbo Editore - Scuola secondaria di primo grado - Maupassant

*1980 - 1870 - Two Friends*

*Published on: Palumbo Editore - Middle school - Maupassant*

Claudia Venturini

2021 - Romanticismo

Pubblicata su: Palumbo Editore - Scuola secondaria di primo grado

*2021 - Romanticism*

*Published on: Palumbo Editore - Middle school*

Claudia Venturini

MACCHIAVELLI

CARONTE (Divina Commedia - Dante Alighieri)

2022 - Macchiavelli - Dante

Pubblicata su: Palumbo Editore - Scuola secondaria di primo grado

*2022 - Macchiavelli - Dante*

*Published on: Palumbo Editore - Middle school*

Claudia Venturini

LUDOVICO ARIOSTO

LEONARDO DA VINCI

2022 - Leonardo - Ariosto

Pubblicata su: Palumbo Editore - Scuola secondaria di primo grado

*2022 - Leonardo - Ariosto*

*Published on: Palumbo Editore - Middle school*

Claudia Venturini

2022 - Crociate

Pubblicata su: Goffredo di Buglione - Antologia scuola secondaria di primo grado - Palumbo Editore

*2022 - Crusades*

*Published on: Goffredo di Buglione - Anthology for middle school - Palumbo Editore*

Claudia Venturini

2021 - Clorinda

Pubblicata su: Palumbo Editore - Scuola secondaria di primo grado - Torquato Tasso

*2021 - Clorinda*

*Published on: Palumbo Editore - Middle school - Torquato Tasso*

Claudia Venturini

2021 - Dante

Pubblicata su: Palumbo Editore - Scuola secondaria di primo grado

*2021 - Dante*

*Published on: Palumbo Editore - Middle school*

Claudia Venturini

2021 - il Fantasma di Canterville

Pubblicata su: Oscar Wilde - Antologia scuola secondaria di primo grado - Palumbo Editore

*2021 - The Canterville Ghost*

*Published on: Oscar Wilde - Anthology for middle school - Palumbo Editore*

Claudia Venturini

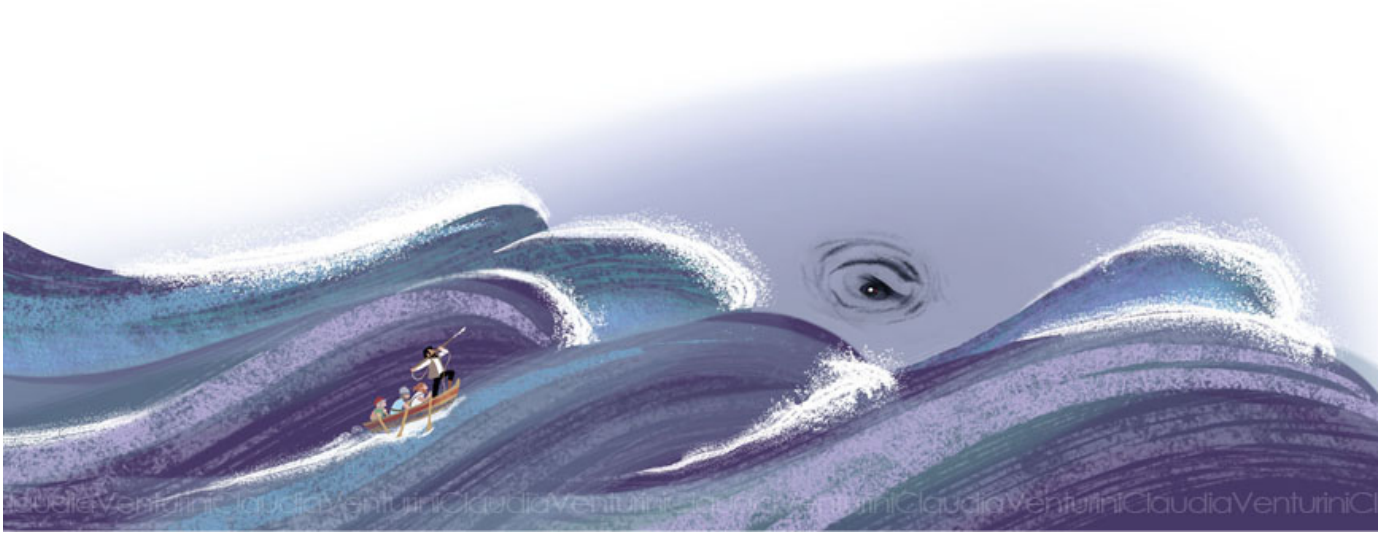

2022 - Moby DIck

Pubblicata su: Palumbo Editore - Scuola secondaria di primo grado

*2022 - Moby DIck*

*Published on: Palumbo Editore - Middle school*

Claudia Venturini

2022 - Eragon

Pubblicata su: Palumbo Editore - Scuola secondaria di primo grado - Fantasy

*2022 - Eragon*

*Published on: Palumbo Editore - Middle school - Fantasy*

Claudia Venturini

2020 - Harry Potter

Pubblicata su: Harry Potter -  J. K. Rowling - Antologia scuola secondaria di primo grado - Palumbo Editore

*2020 - Harry Potter*

*Published on: Harry Potter -  J. K. Rowling - Anthology for middle school - Palumbo Editore*

Claudia Venturini

2022 - Silente e Minerva McGranitt

Pubblicata su: Palumbo Editore - Scuola secondaria di primo grado - Harry Potter

*2022 - Silente and Minerva McGranitt*

*Published on: Palumbo Editore - Middle school - Harry Potter*

Claudia Venturini

2020 - Hagrid

Pubblicata su:  Harry Potter - J. K. Rowling - Antologia scuola secondaria di primo grado - Palumbo Editore

*2020 - Hagrid*

*Published on:  Harry Potter - J. K. Rowling - Anthology for middle school - Palumbo Editore*

Claudia Venturini

2020 - Hugo Cabret

Pubblicata su: Palumbo Editore - Scuola secondaria di primo grado

*2020 - Hugo Cabret*

*Published on: Palumbo Editore - Middle school*

Claudia Venturini

2022 - Mai e la nonna

Pubblicata su: Palumbo Editore - Scuola secondaria di primo grado -
Un’estate con la strega dell’Ovest - K. Nashiki

*2022 - Mai and grandma*

*Published on: Palumbo Editore - Middle school - A summer with the witch of the West - K. Nashiki*

Claudia Venturini

2018 - Affare fatto

Pubblicata su: Da un racconto di Gianni Rodari - Antologia scuola secondaria di primo grado - Palumbo Editore

*2018 - It's a deal*

*Published on: Based from a story by Gianni Rodari - Anthology for middle school - Palumbo Editore*

Claudia Venturini

2022 - Titanio

Pubblicata su: Palumbo Editore - Scuola secondaria di primo grado -
"Il sistema periodico" Primo Levi

*2022 - Titanio*

*Published on: Palumbo Editore - Middle school - "Il sistema periodico" Primo Levi*

Claudia Venturini

2021 - Amicizia

Pubblicata su: Palumbo Editore - Scuola secondaria di primo grado

*2021 - Friendship*

*Published on: Palumbo Editore - Middle school*

Claudia Venturini

2022 - Autunno da Papà e Mamma

Pubblicata su: Palumbo Editore - Scuola secondaria di primo grado

*2022 - Autumn with Dad and Mum*

*Published on: Palumbo Editore - Middle school*

Claudia Venturini

2022 - Una farfalla

Pubblicata su: Palumbo Editore - Scuola secondaria di primo grado

*2022 - Butterfly*

*Published on: Palumbo Editore - Middle school*

Claudia Venturini

2020 - Jo

Pubblicata su: Palumbo Editore - Scuola secondaria di primo grado

*2020 - Jo*

*Published on: Palumbo Editore - Middle school*

Claudia Venturini

2021 - Ritrovarsi

*2021 - Coming together*

Pubblicata su: Scuola secondaria di primo grado - Palumbo Editore

*Published on: Middle school - Palumbo Editore*

Claudia Venturini

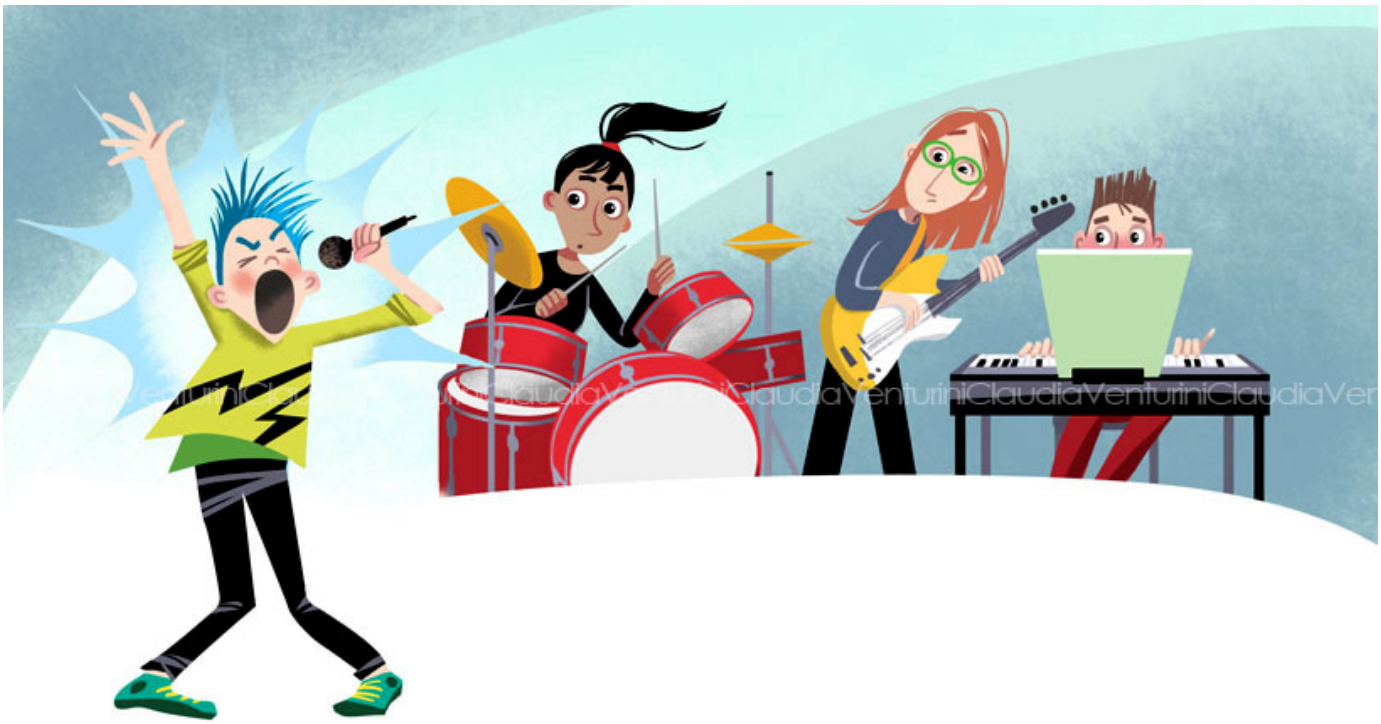

2021 - Band

Pubblicata su: Palumbo Editore - Scuola secondaria di primo grado

*2021 - Band*

*Published on: Palumbo Editore - Middle school*

Claudia Venturini

2019 - "Sono qui!!!!"

Pubblicata su: Antologia scuola secondaria di primo grado - Palumbo Editore

*2019 - "I'm here!!!!"*

*Published on: Anthology for middle school - Palumbo Editore*

Claudia Venturini

2016 - La Baia

Pubblicata su: Antologia scuola secondaria di primo grado - Pearson Italia

*2016 - The Bay*

*Published on: Anthology for middle school - Pearson Italia*

Claudia Venturini

2022 - Gabbiani

Pubblicata su: Palumbo Editore - Scuola secondaria di primo grado - Poesia

*2022 - Seagulls*

*Published on: Palumbo Editore - Middle school - Poetry*

Claudia Venturini

2022 - Poesie

Pubblicata su: Palumbo Editore - Scuola secondaria di primo grado - Poesia

*2022 - Poems*

*Published on: Palumbo Editore - Middle school - Poetry*

Claudia Venturini

2017 - Ciao!

Pubblicata su: Antologia scuola primaria - Mondadori Editore

*2017 - Hi!*

*Published on: Anthology for primary school - Mondadori Editore*

Claudia Venturini

2021 - Amici a quattro zampe

Pubblicata su: Antologia scuola secondaria di primo grado - Palumbo Editore

*2021 - pets*

*Published on: Anthology for middle school - Palumbo Editore*

Claudia Venturini

2022 - Pasta in brodo

Pubblicata su: Palumbo Editore - Scuola secondaria di primo grado

*2022 - Noodle soup*

*Published on: Palumbo Editore - Middle school*

Claudia Venturini

2017 - La mia Nonna

Pubblicata su: Scuola primaria - Mondadori Editore

*2017 - My granny*

*Published on: Primary school - Mondadori Editore*

Claudia Venturini

2019 - Famiglia

Pubblicata su: Mondadori Editore - Scuola primaria - 2017 - Piccole donne (immagine di sinistra) ;

Raffaello Editore - Scuola primaria - 2019 (immagine di destra)

*2019 - Family*

*Published on: Mondadori Editore - Primary school - 2017 - Little Women (left image) ;*

*Raffaello Editore - Primary school - 2019 (right image)*

Claudia Venturini

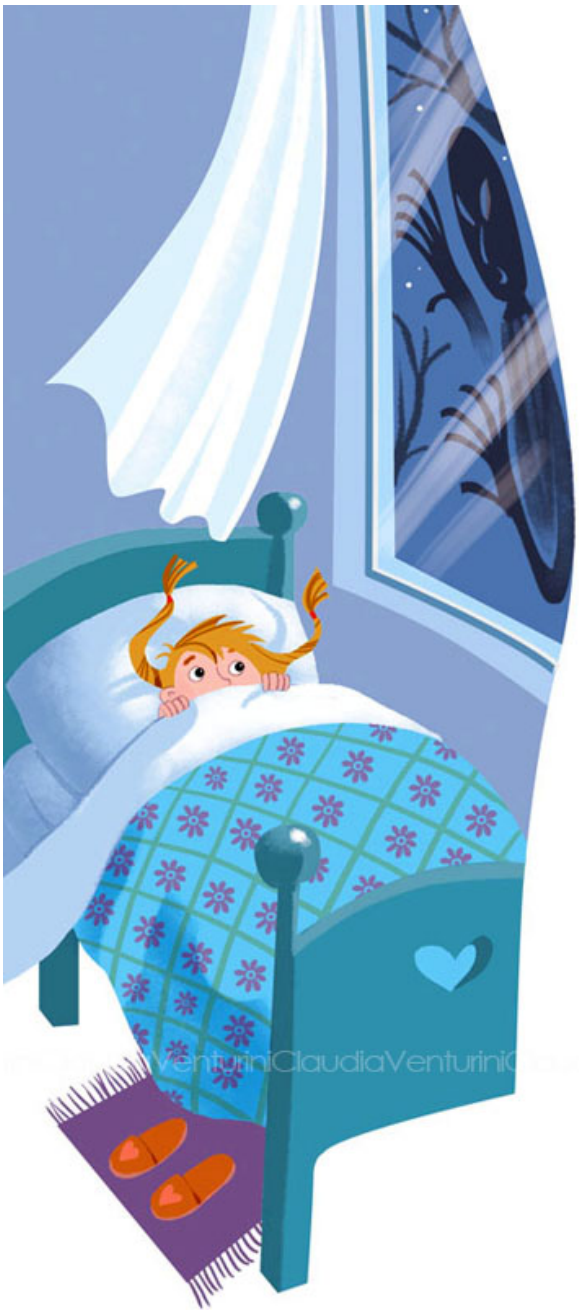

2017 - Wow!!!

Pubblicata su: Antologia scuola primaria - Mondadori Editore

*2017 - Wow!!!*

*Published on: Anthology for primary school - Mondadori Editore*

Claudia Venturini

2017 - Insieme

Pubblicata su: Scuola primaria - Mondadori Editore

*2017 - Together*

*Published on: Primary school - Mondadori Editore*

Claudia Venturini

2017 - Filastrocca

Pubblicata su: Scuola primaria - Mondadori Editore

*2017 - Rhyme*

*Published on: Primary school - Mondadori Editore*

Claudia Venturini

2019 - Il Lonfo

Pubblicata su: Poesia di Fosco Maraini 1978 - Antologia scuola secondaria di primo grado - Palumbo Editore

*2019 - Il Lonfo*

*Published on: Poem by Fosco Maraini 1978 - Anthology for middle school - Palumbo Editore*

Claudia Venturini

2022 - Fiabe

Pubblicata su: Antologia scuola secondaria di primo grado - Palumbo Editore

*2022 - Fairy tales*

*Published on: Anthology for middle school - Palumbo Editore*

Claudia Venturini

2022 - Masha e Orso

Pubblicata su: Antologia scuola secondaria di primo grado - Palumbo Editore

*2022 - Masha and Bear*

*Published on: Anthology for middle school - Palumbo Editore*

Claudia Venturini

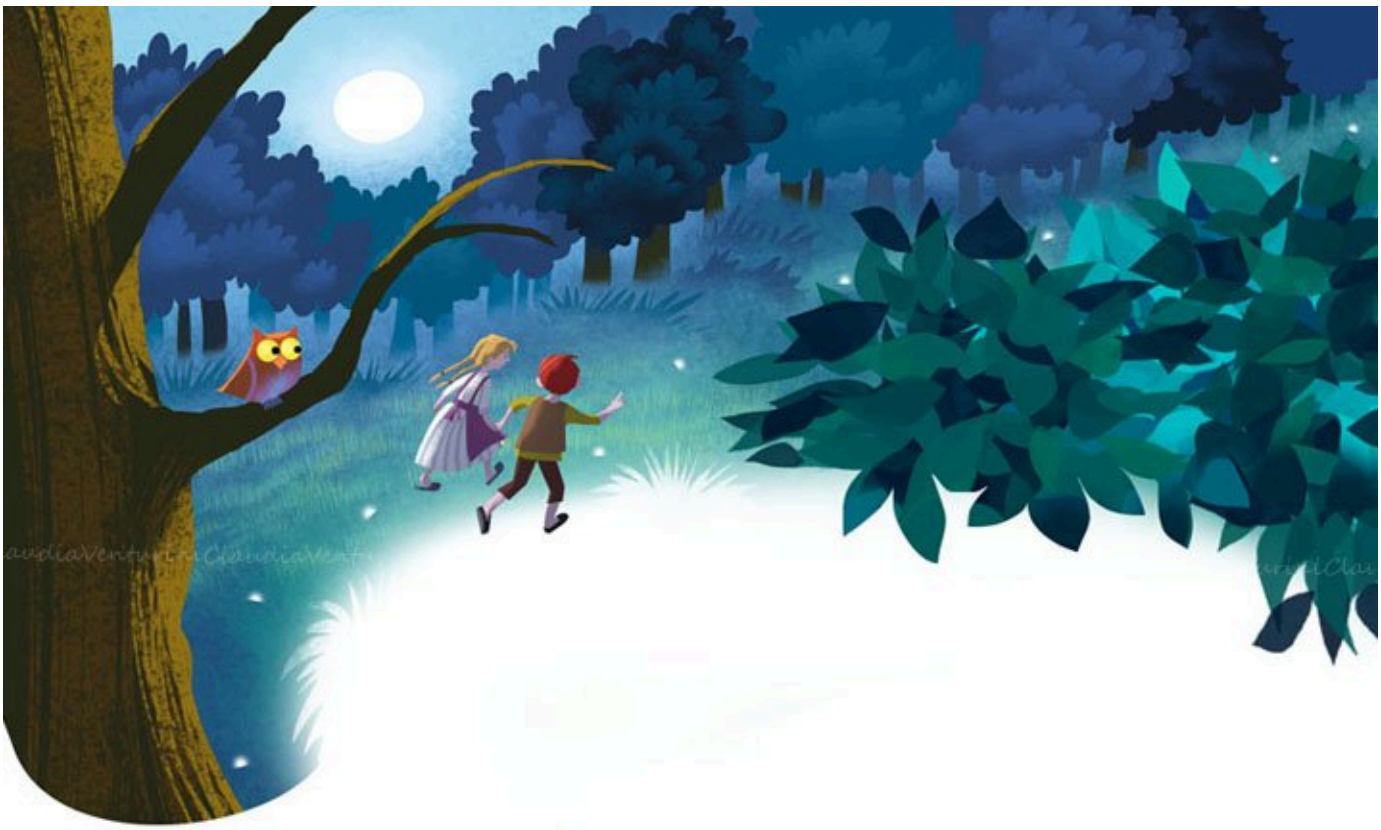

2021 - Hänsel e Gretel

Pubblicata su: Antologia scuola secondaria di primo grado - Palumbo Editore

*2021 - Hänsel e Gretel*

*Published on: Anthology for middle school - Palumbo Editore*

Claudia Venturini

2021 - Hänsel e Gretel

Pubblicata su: Antologia scuola secondaria di primo grado - Palumbo Editore

*2021 - Hänsel e Gretel*

*Published on: Anthology for middle school - Palumbo Editore*

Claudia Venturini

2021 - Topo di campagna-Topo di città

Pubblicata su: Antologia scuola secondaria di primo grado - Palumbo Editore

*2021 - Town Mouse - Country Mouse.*

*Published on: Anthology for middle school - Palumbo Editore*

Claudia Venturini

2019 - Uva e Bambù

Pubblicata su: Esopo - Antologia scuola secondaria di primo grado - Palumbo Editore

*2019 - Grapes and Bamboo*

*Published on: Esopo - Anthology for middle school - Palumbo Editore*