Riko

In real life: Federico Ricciardi

Illustratore / cartoonist

Federico Ricciardi (Riko) architetto, grafico e illustratore. Ha collaborato come free-lance con riviste e agenzie di pubblicità in qualità di grafico, illustratore e creativo. Ha pubblicato i suoi disegni su Comix, Autosprint, Rombo, F1 Racing, Il Mattino, L'Illustratore, Jokonline, MeRa, Buduàr. Nel 2003 ha vinto il primo premio al concorso per il francobollo commemorativo dei 50 anni della RAI ed è stato più volte premiato e segnalato ad altri importanti rassegne grafiche quali Marostica, Codogno, Dolo, Sommo, Stoccarda, ecc.

https://www.behance.net/riko_cartoon
http://rikof1.blogspot.it/
http://faccedalapis.blogspot.it/
http://riko-poker.blogspot.it/

https://www.behance.net/riko_cartoon
http://rikof1.blogspot.it/
http://faccedalapis.blogspot.it/
http://riko-poker.blogspot.it/

Illustrator / cartoonist

Federico Ricciardi (Riko) is an architect , graphic designer and illustrator. He cooperates with newspapers and advertising agencies as graphic designer and illustrator. He has published his illustrations on: Comix, Autospint, Rombo, F1 Racing, Il Mattino, L'Illustratore, Jokonline, MeRa. He got an award (first prize on 2003) in a competition of postage stamp for the 50 years of RAI TV. He has gained others prizes in: Marostica (VI), Codogno (LO), Dolo (VE), Sommo (PV), Stuttgart, etc.

Riko

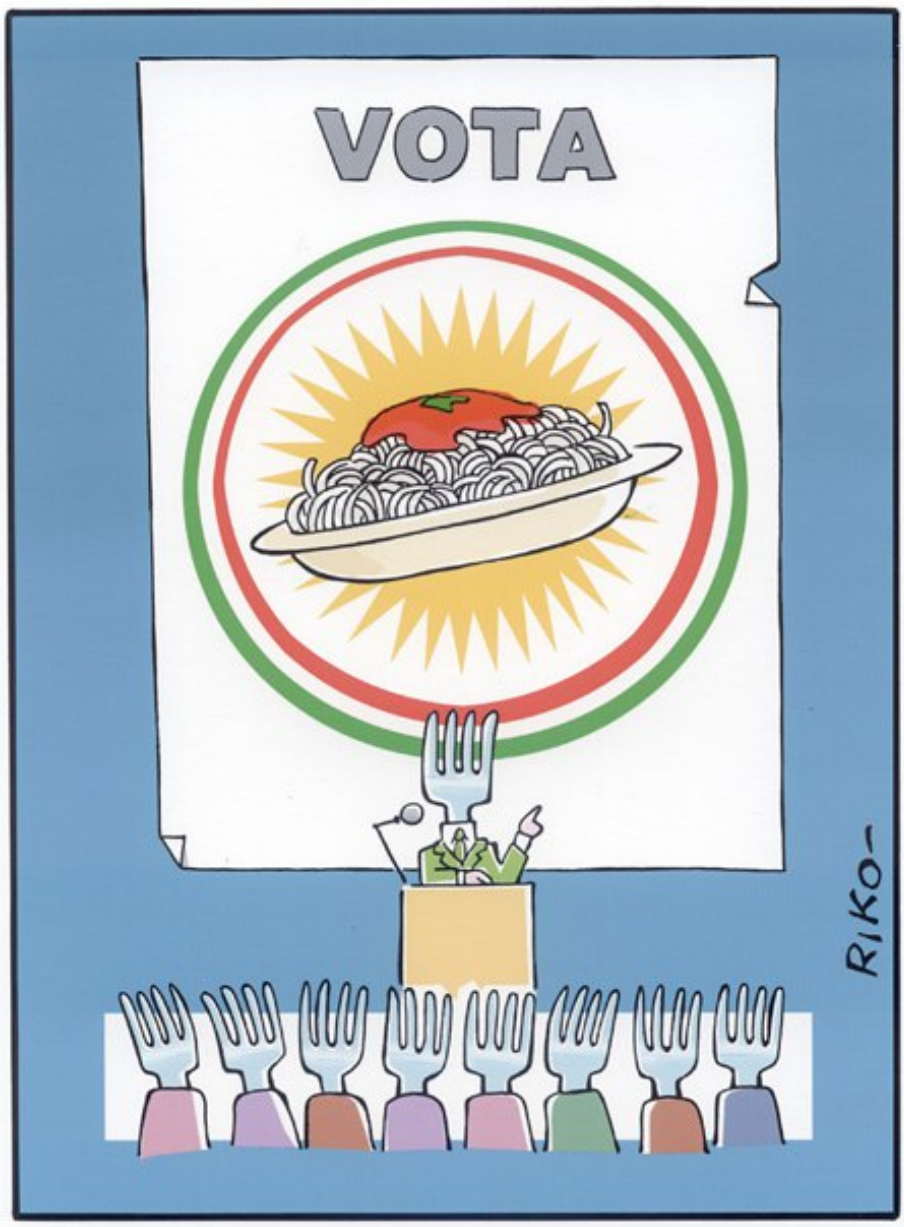

2008 - Gli Italiani e la politica...
Concorso Naz. Dolo 2008 - Opera premiata
Pubblicata su: Catalogo della mostra

2008 - -----

Published on: ----------

Riko

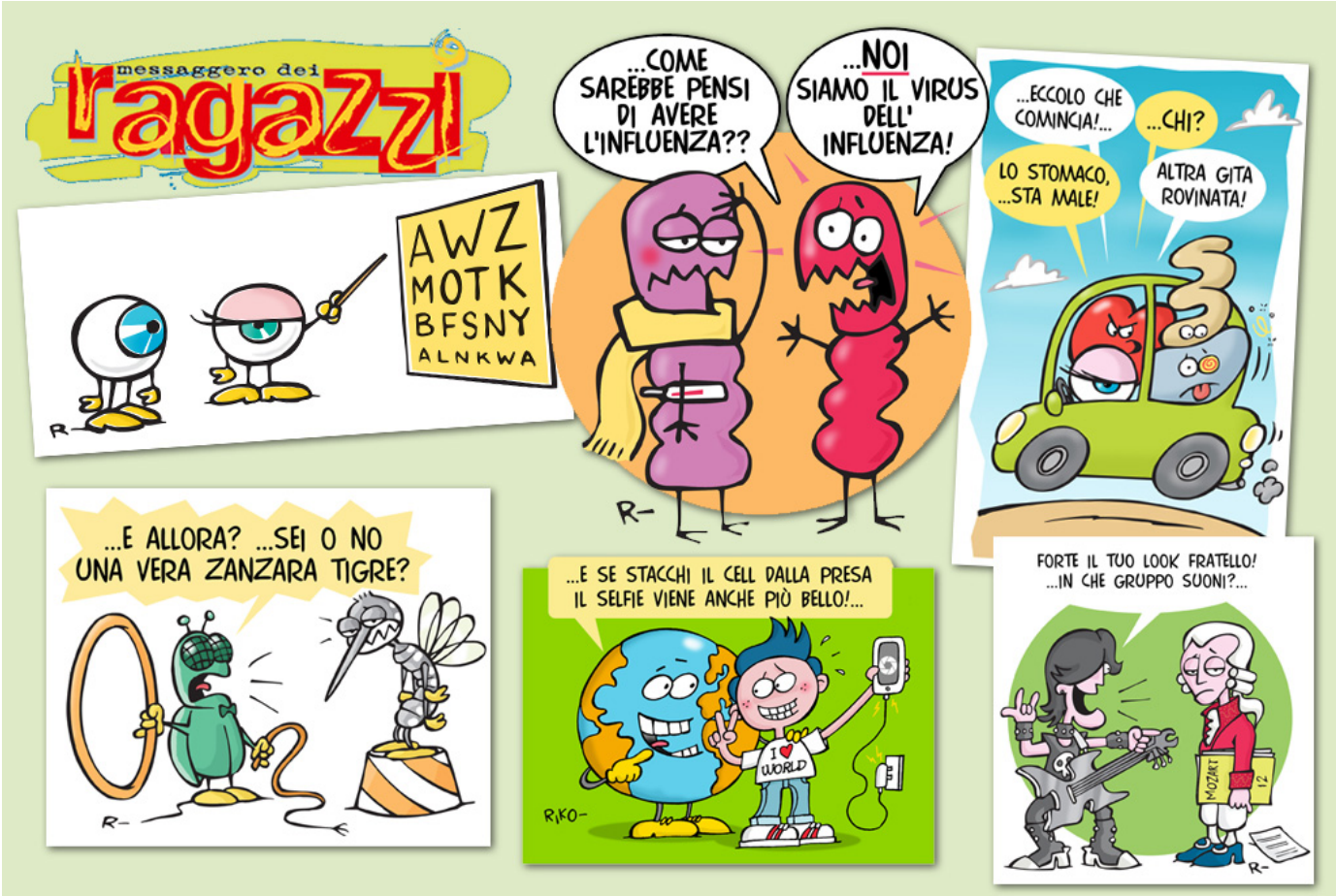

2015 - MESSAGGERO DEI RAGAZZI
Illustrazioni per ragazzi
Pubblicata su: Messaggero dei Ragazzi

2015 - MESSAGGERO DEI RAGAZZI

Published on: Messaggero dei Ragazzi

Riko

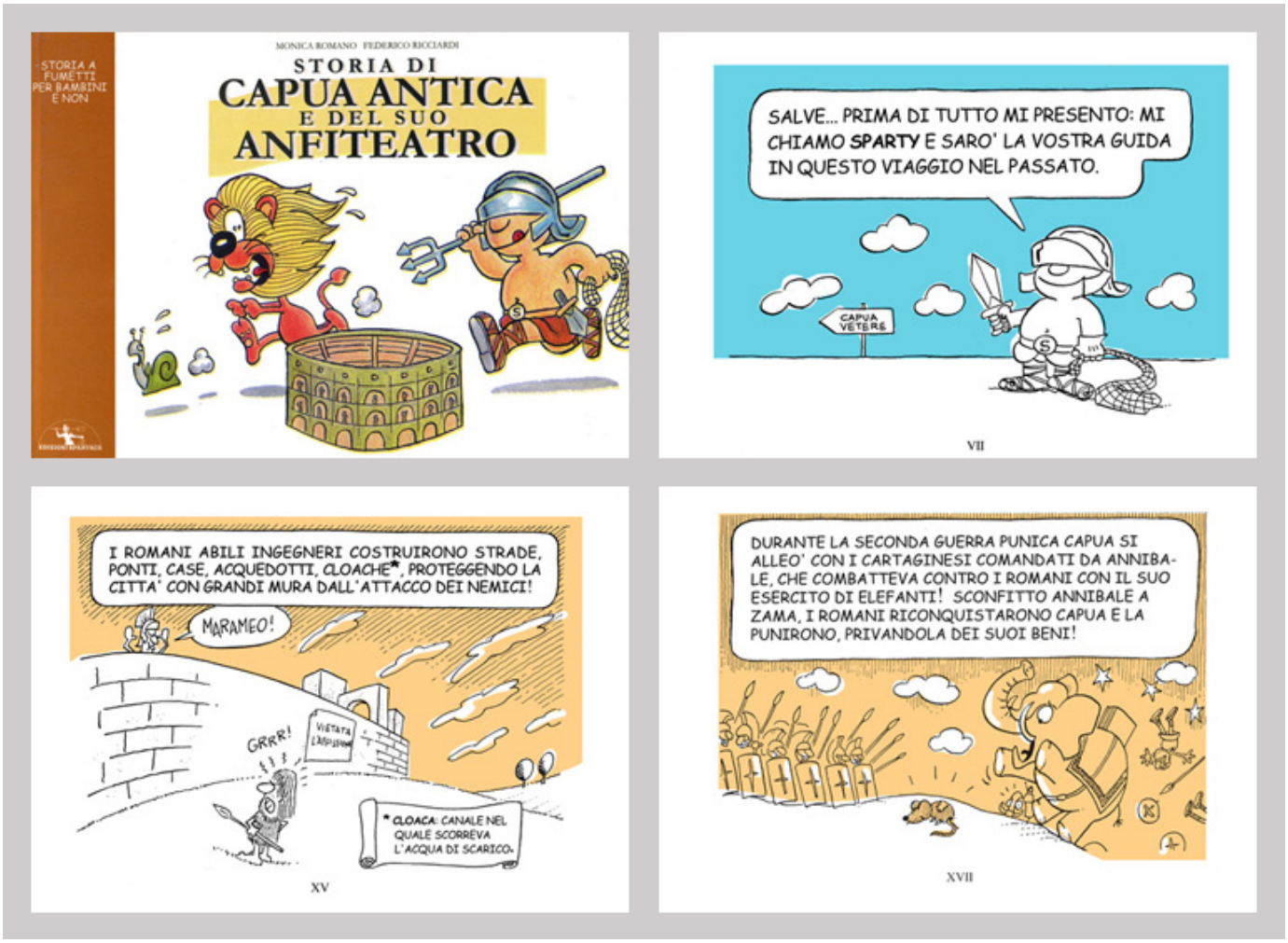

1999 - ANFITEATRO CAMPANO (A)
Storia a fumetti dell'anfiteatro campano e dell'antica Capua
Pubblicata su: EDIZIONI SPARTACO

1999 - CAMPANO ANFITEATER (A)
Comic story of the Campanian amphitheater and ancient Capua
Published on: EDIZIONI SPARTACO

Riko

2019 - PALUMBO GLASS - vetri isolanti

Pubblicata su: ----------

2019 - PALUMBO GLASS -

Published on: ----------

Riko

2023 - Osi e Kvara
Osimhen e Kvaratskhelia
Pubblicata su: Osimhen e Kvaratskhelia

2023 - Osi e Kvara
Osimhen e Kvaratskhelia
Published on: ----------

Riko

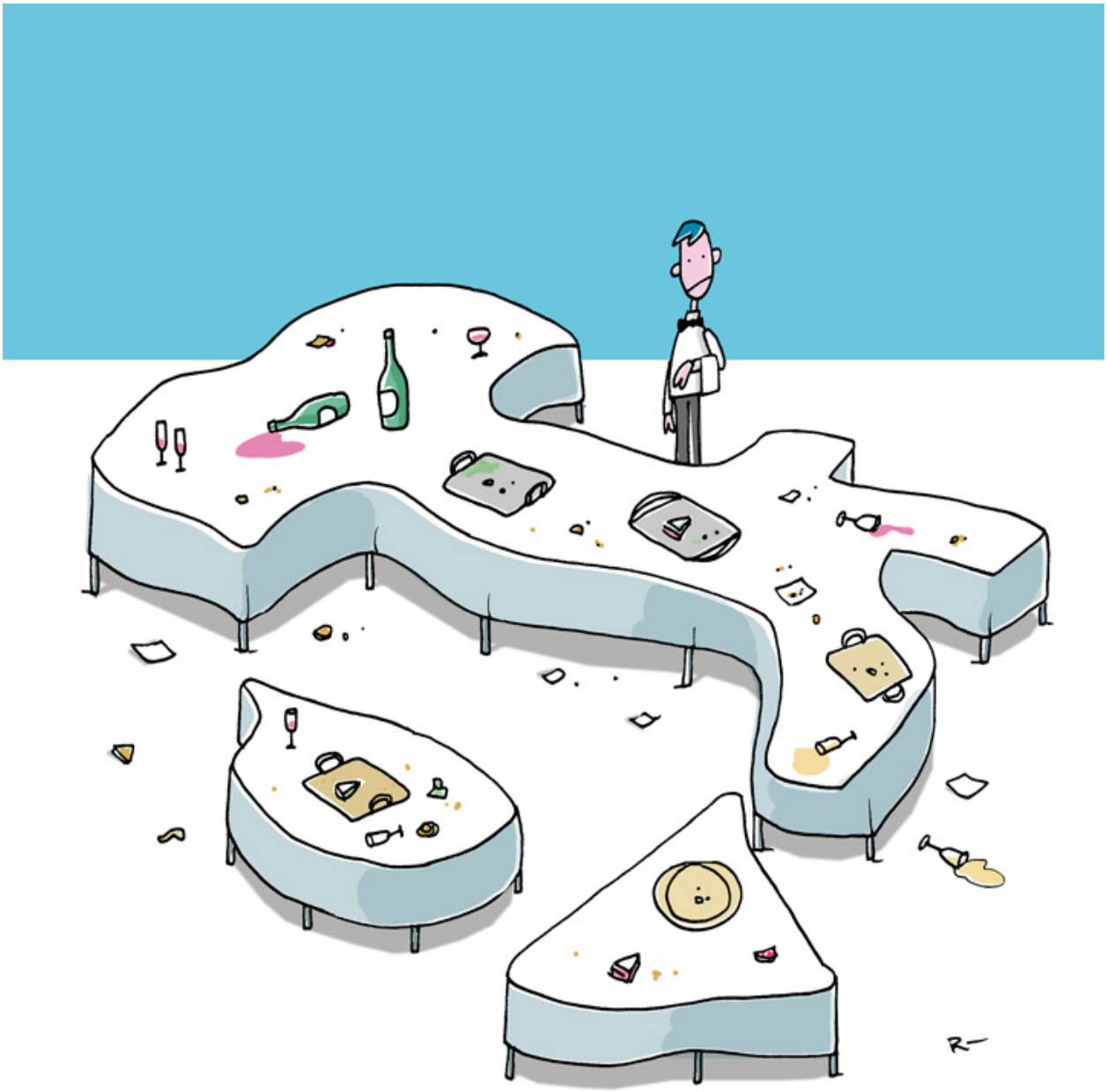

2012 - BUFFET ITALIA...
Illustrazione concorso "Calendario 2013 TAPIRULAN"
Pubblicata su: http://www.tapirulan.it/

2012 - BUFFET ITALIA...
Contest "Calendario 2013 TAPIRULAN"
Published on: http://www.tapirulan.it/

Riko

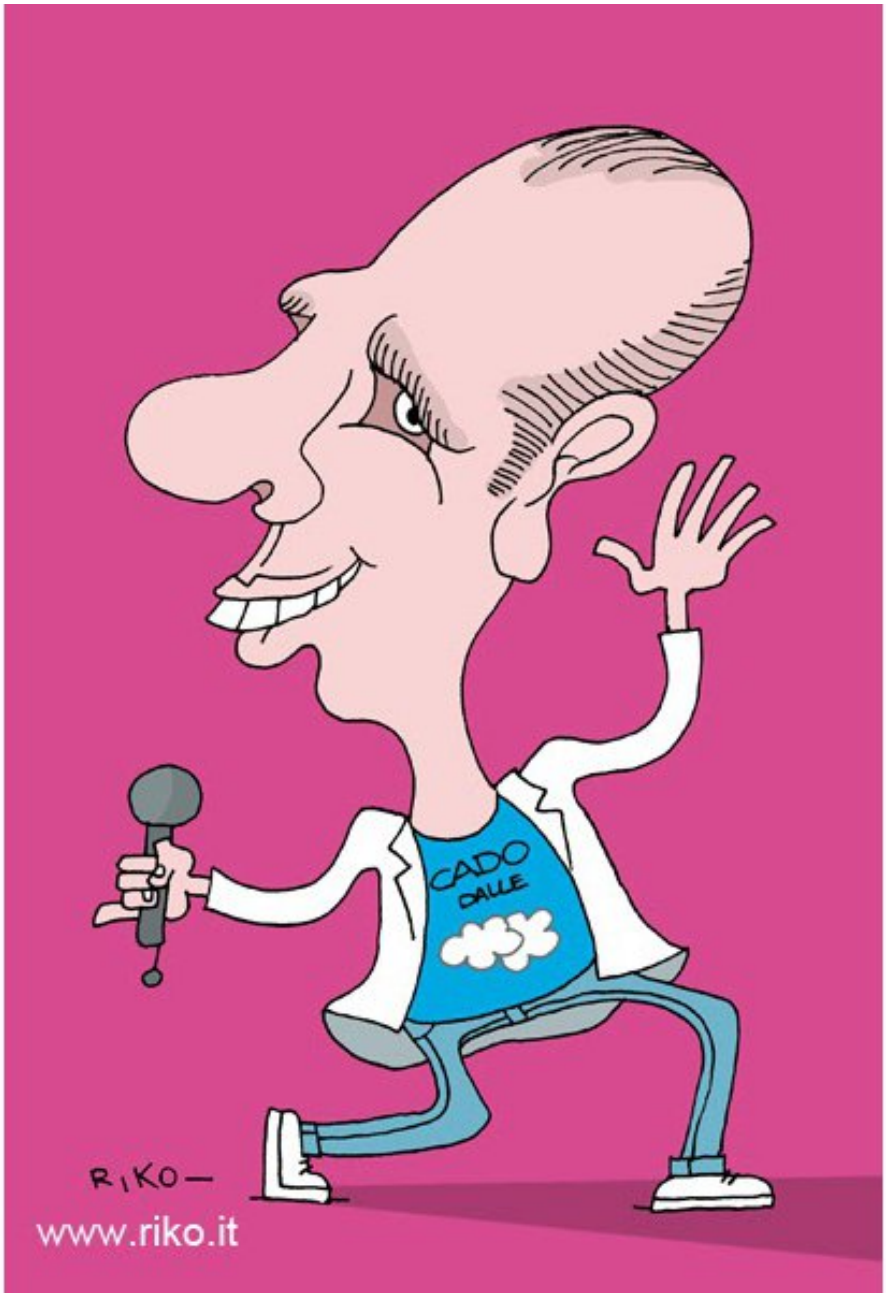

2015 - ZALONE
Checco ZALONE /Artista
Pubblicata su: http://faccedalapis.blogspot.com/

2015 - ZALONE
Checco ZALONE /Artist
Published on: http://faccedalapis.blogspot.com/

Riko

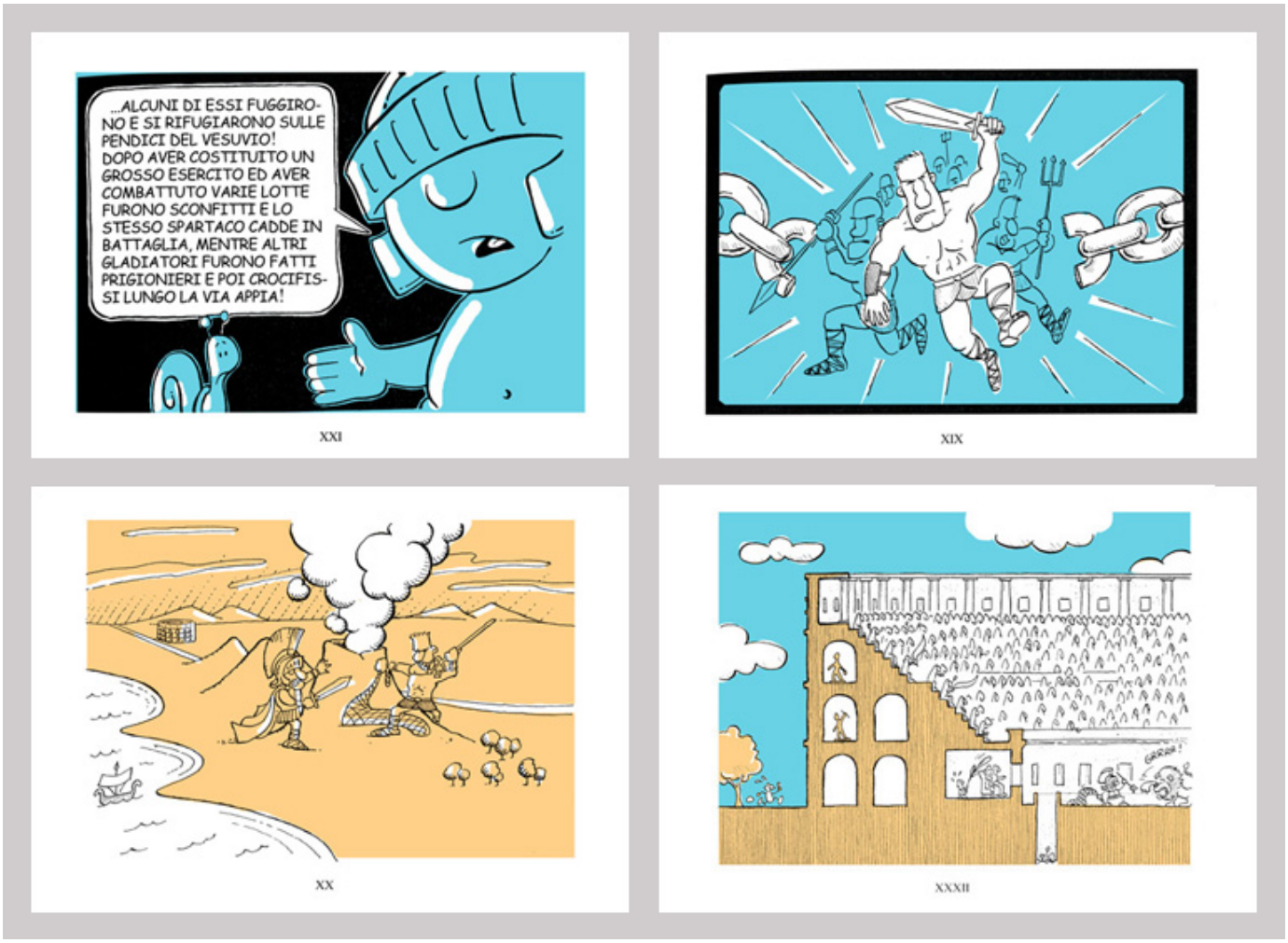

1999 - ANFITEATRO CAMPANO (B)
Storia a fumetti dell'anfiteatro campano e dell'antica Capua
Pubblicata su: EDIZIONI SPARTACO

1999 - THE CAMPANO ANFITEATER
Comic story of the Campanian amphitheater and ancient Capua
Published on: EDIZIONI SPARTACO

Riko

2019 - PALUMBO GLASS - vetri isolanti

Pubblicata su: ----------

2019 - PALUMBO GLASS

Published on: ----------

Riko

2019 - Messaggero dei Ragazzi
Illustrazione editoriale MeRa web
Pubblicata su: MeRa web

2019 - Messaggero dei Ragazzi

Published on: MeRa web

Riko

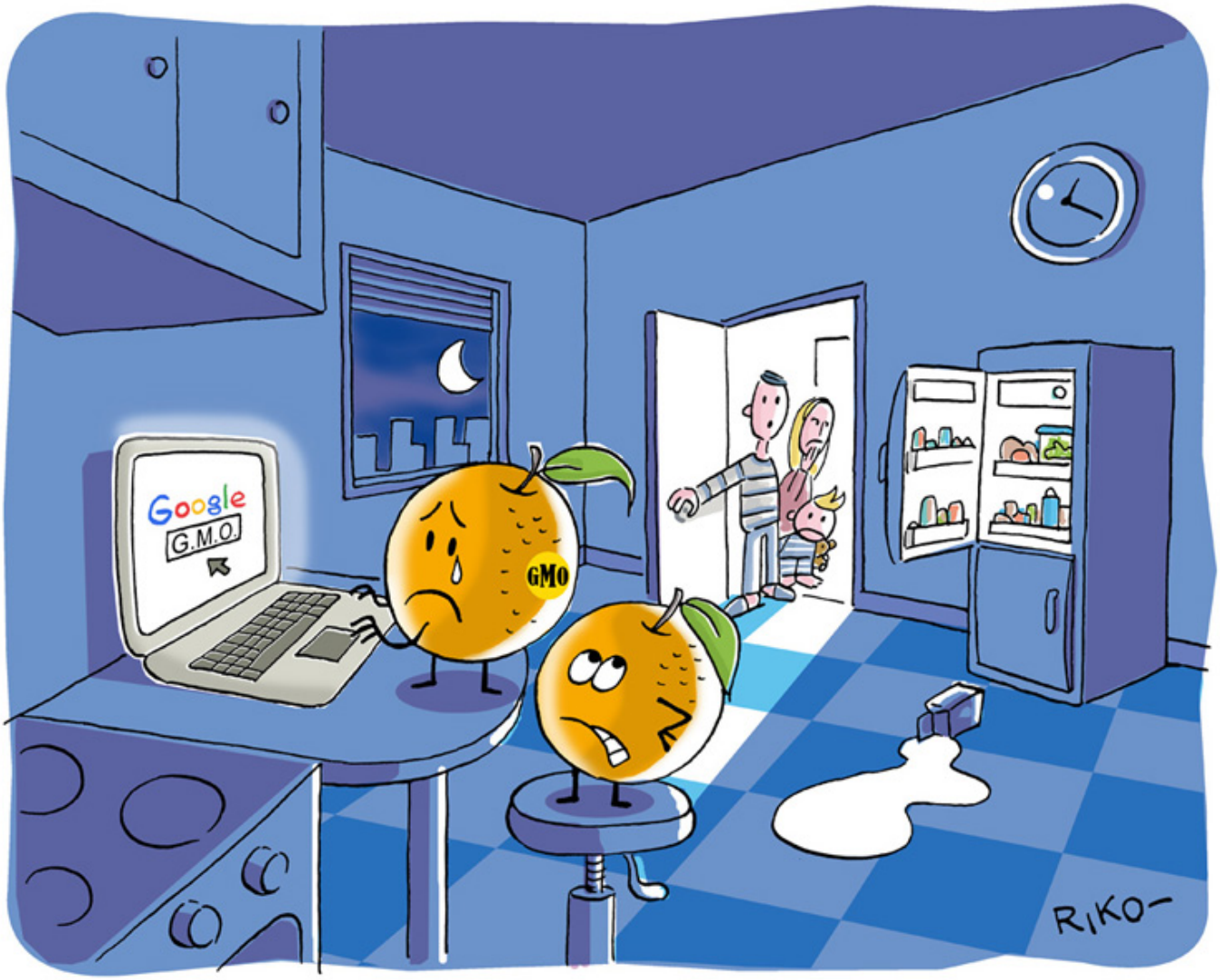

2012 - O.G.M.
O.G.M. Organismo geneticamente modificato...
Pubblicata su: Cartoon Movement

2012 - O.G.M.
G.M.O. - Genetically modified organism...
Published on: Cartoon Movement

Riko

2017 - BRUCE LEE

Pubblicata su: CARICATURE CONTEST 2017

2017 - BRUCE LEE
CARICATURE CONTEST 2017
Published on: CARICATUMANIA World Caricature Show

Riko

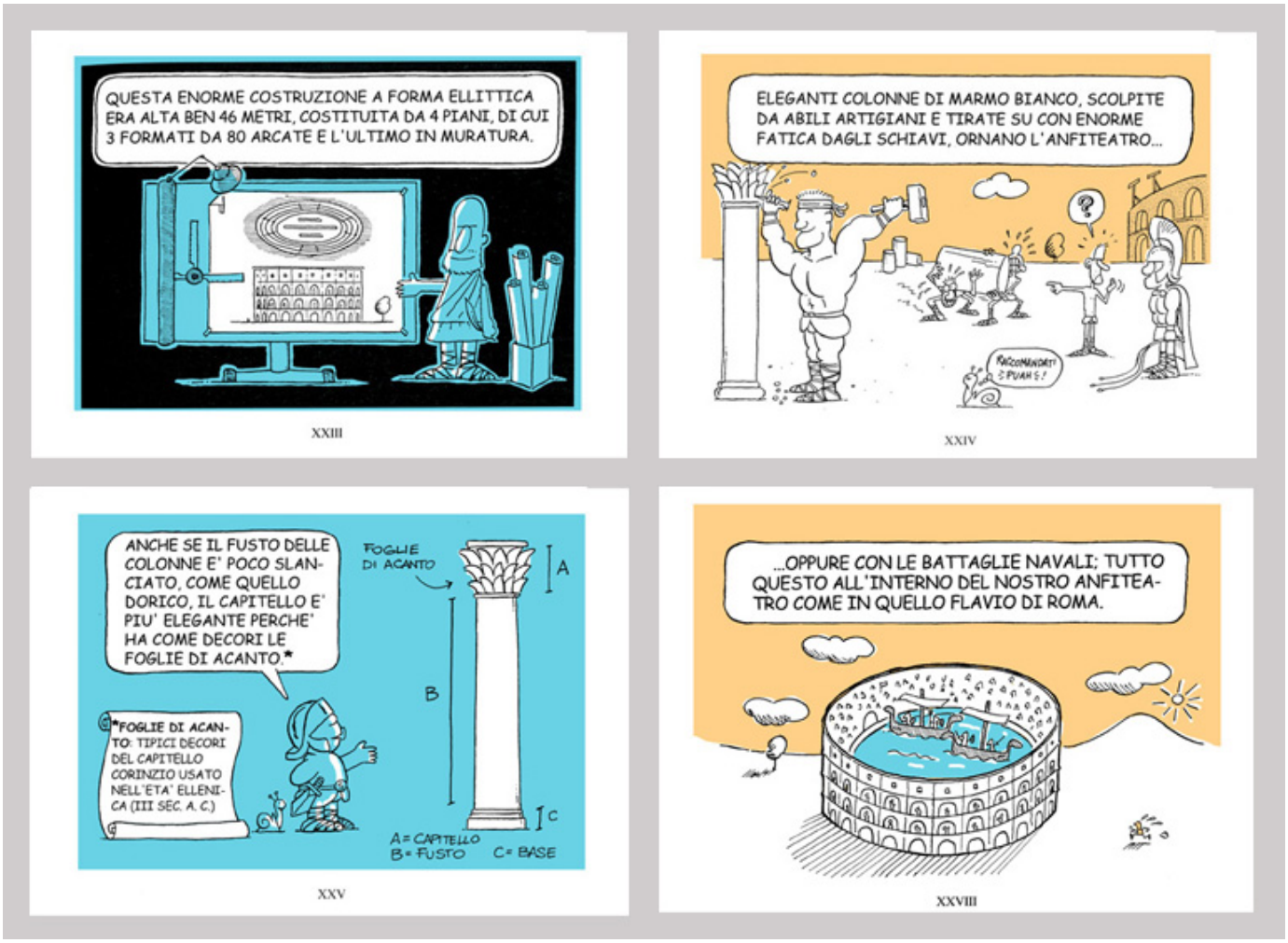

1999 - ANFITEATRO CAMPANO (C)
Storia a fumetti dell'anfiteatro campano e dell'antica Capua
Pubblicata su: EDIZIONI SPARTACO

1999 - THE CAMPANO ANFITEATER (C)
Comic story of the Campanian amphitheater and ancient Capua
Published on: EDIZIONI SPARTACO

Riko

2019 - PALUMBO GLASS - vetri isolanti

Pubblicata su: ----------

2019 - PALUMBO GLASS

Published on: ----------

Riko

2019 - Messaggero dei Ragazzi
Illustrazione editoriale MeRa web
Pubblicata su: MeRa web

2019 - Messaggero dei Ragazzi
Illustrazione editoriale MeRa web
Published on: MeRa web

Riko

2016 - Kalidou Koulibaly
Kalidou Koulibaly - Napoli Calcio
Pubblicata su: ALBUM FIGURINE PANINI 2016-17

2016 - Kalidou Koulibaly
Kalidou Koulibaly - Napoli Calcio
Published on: ALBUM FIGURINE PANINI 2016-17

Riko

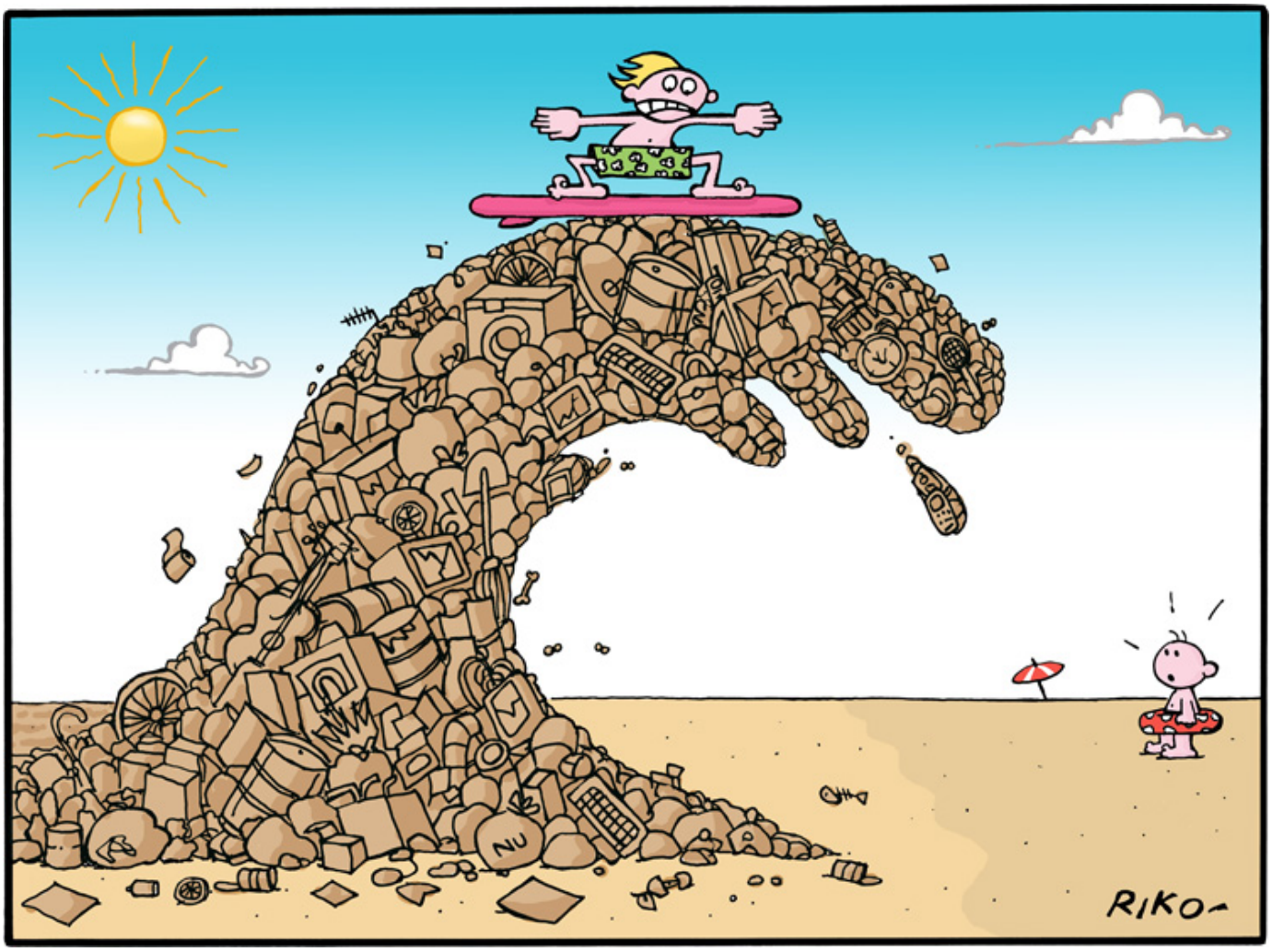

2008 - TZUNAMI ...MONNEZZA!
PREMIO NOVELLO 2008 - Concorso Internazionale
Pubblicata su: Catalogo del concorso

2008 - TZUNAMI ...MONNEZZA

Published on: ----------

Riko

2019 - PALUMBO GLASS - vetri isolanti

Pubblicata su: ----------

2019 - PALUMBO GLASS

Published on: ----------

Riko

2019 - Messaggero dei Ragazzi
Illustrazione editoriale MeRa web
Pubblicata su: MeRa web

2019 - Messaggero dei Ragazzi
Illustrazione editoriale MeRa web
Published on: MeRa web

Riko

2015 - Freddy MERCURY
Freddy MERCURY / Queen
Pubblicata su: http://faccedalapis.blogspot.com

2015 - Freddy MERCURY
Freddy MERCURY / Queen
Published on: http://faccedalapis.blogspot.com

Riko

2013 - Casa Globale
Illustrazione per rivista MeRa (Messaggero dei Ragazzi)
Pubblicata su: Messaggero dei Ragazzi

2013 - global home
Illustration for magazine boys (MeRa)
Published on: Messaggero dei ragazzi

Riko

2019 - SUPER ...HORROR!
Concorso Internazionale illustrazione Tapirulan - disegno selezionato
Pubblicata su: Catalogo del concorso

2019 - Super... Horror!
International competition illustration Tapirulan - selected design
Published on: Competition catalog

Riko

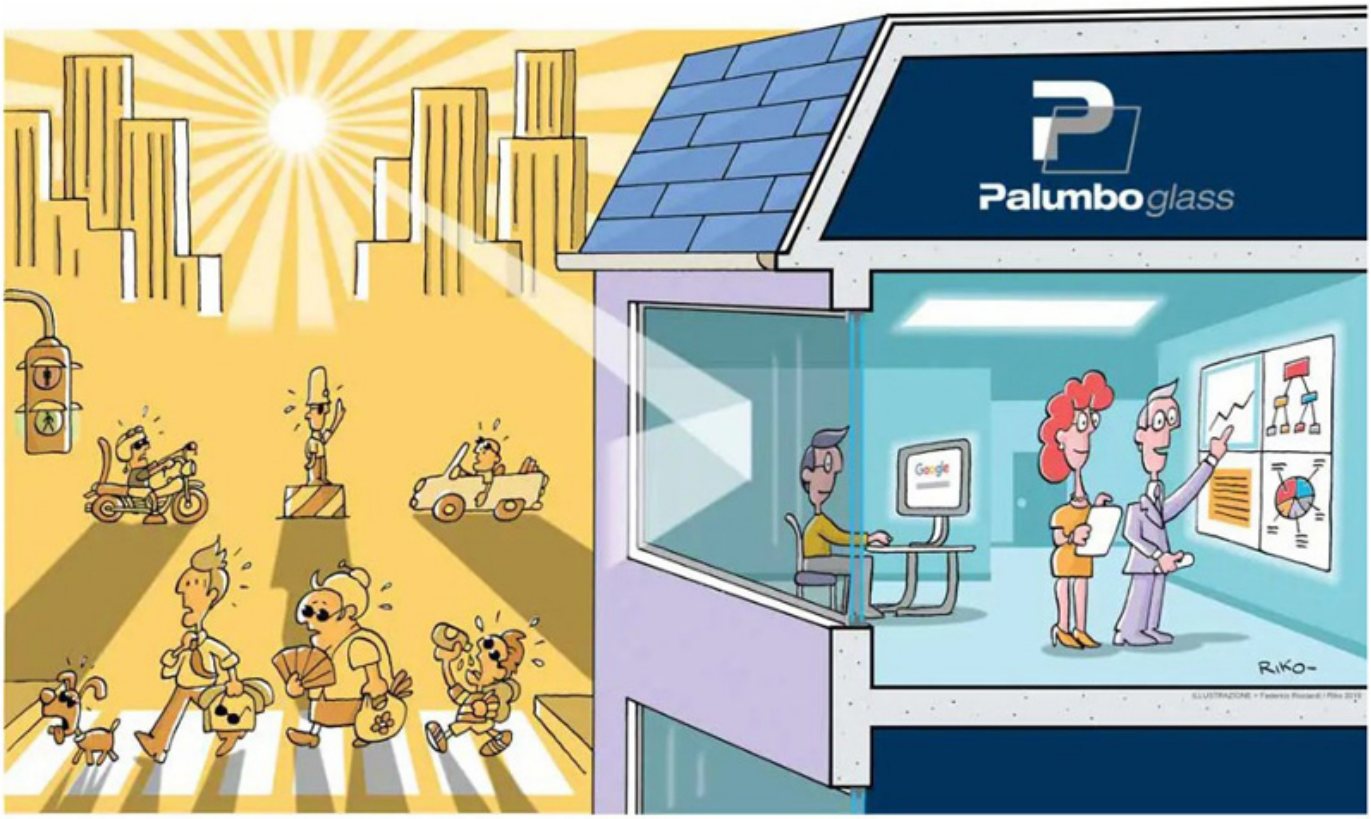

2019 - PALUMBO GLASS - vetri isolanti

Pubblicata su: ---------

2019 - PALUMBO GLASS

Published on: ---------

Riko

2015 - Buduàr
Illustrazioni x rivista umoristica online,
Pubblicata su: Buduàr

2015 - Buduàr

Published on: Buduàr

Riko

2015 - NICOLA MARI
Nicola MARI / artista
Pubblicata su: ----------

2015 - NICOLA MARI
Nicola MARI / artist
Published on: ----------

Riko

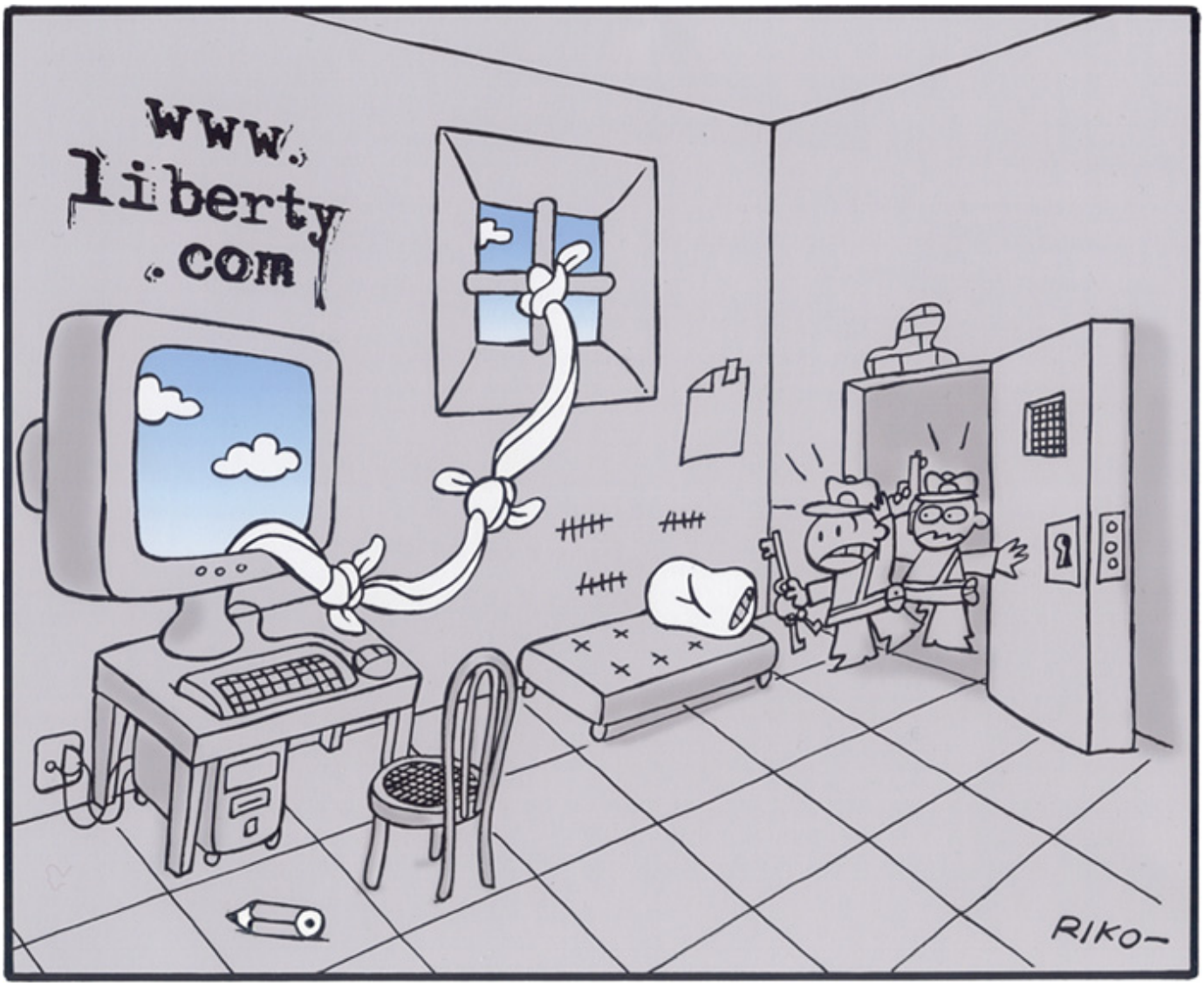

2005 - INTERNET...
PREMIO NOVELLO - Concorso Internazionale di Umorismo
Pubblicata su:
.....

2005 - Internet...

Published on: ----------

Riko

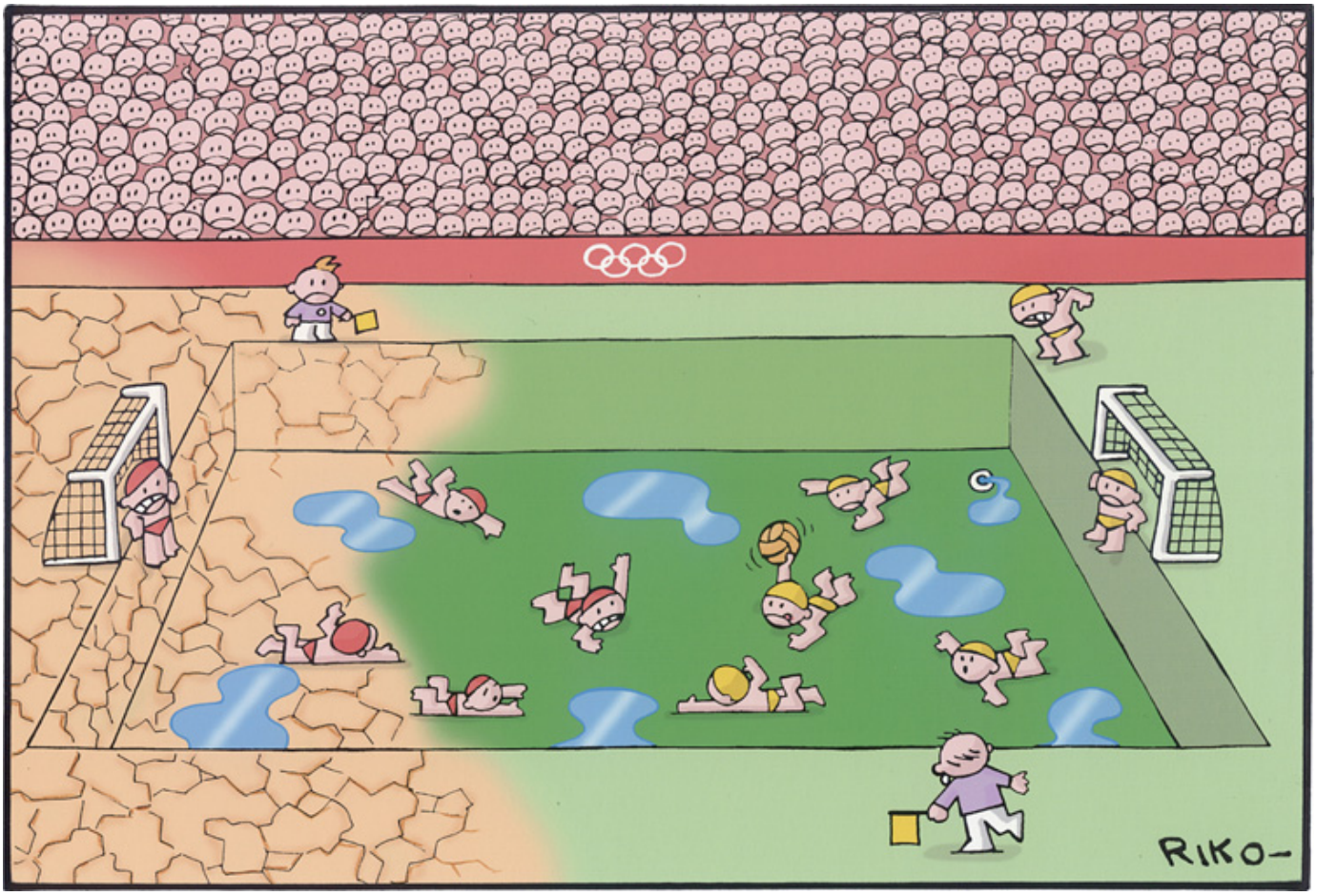

2010 - ...acqua!
Disegno per concorso umorismo 2010
Pubblicata su: catalogo del concorso

2010 - ...acqua!

Published on: ---------

Riko

2016 - David Bowie / Starman
David Bowie / Starman
Pubblicata su: http://faccedalapis.blogspot.com

2016 - David Bowie / Starman
David Bowie / Starman
Published on: http://faccedalapis.blogspot.com

Riko

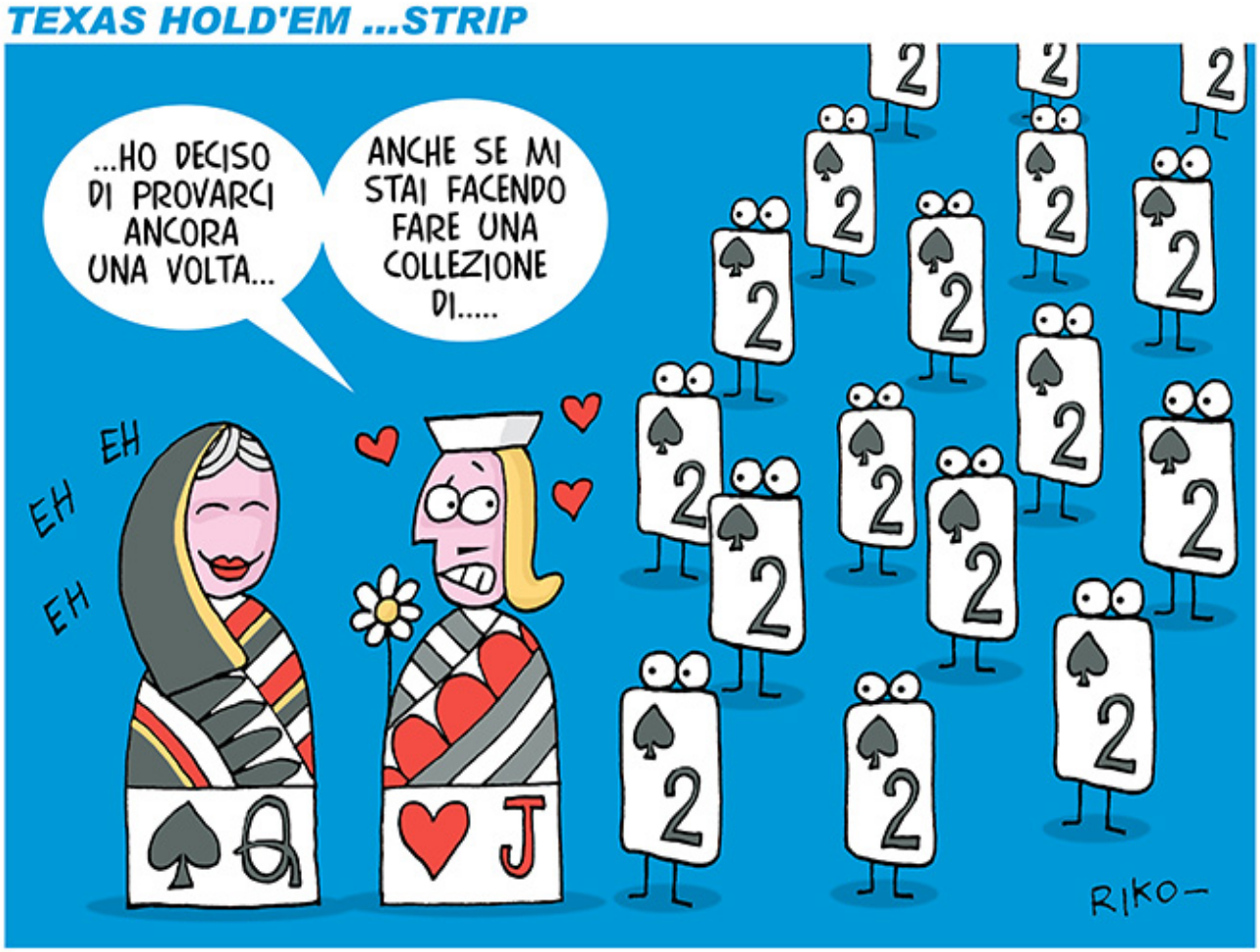

2010 - Poker Strip...

.....

Pubblicata su: Jockonline

2010 - Poker Strip...

.....

Published on: Jockonline

Riko

2018 - VESUVIUS_CAOS
CONCORSO TAPIRULAN "CAOS"
Pubblicata su: ----------

2018 - VESUVIUS_CAOS
CONTEST TAPIRULAN "CAOS"
Published on: ----------

Riko

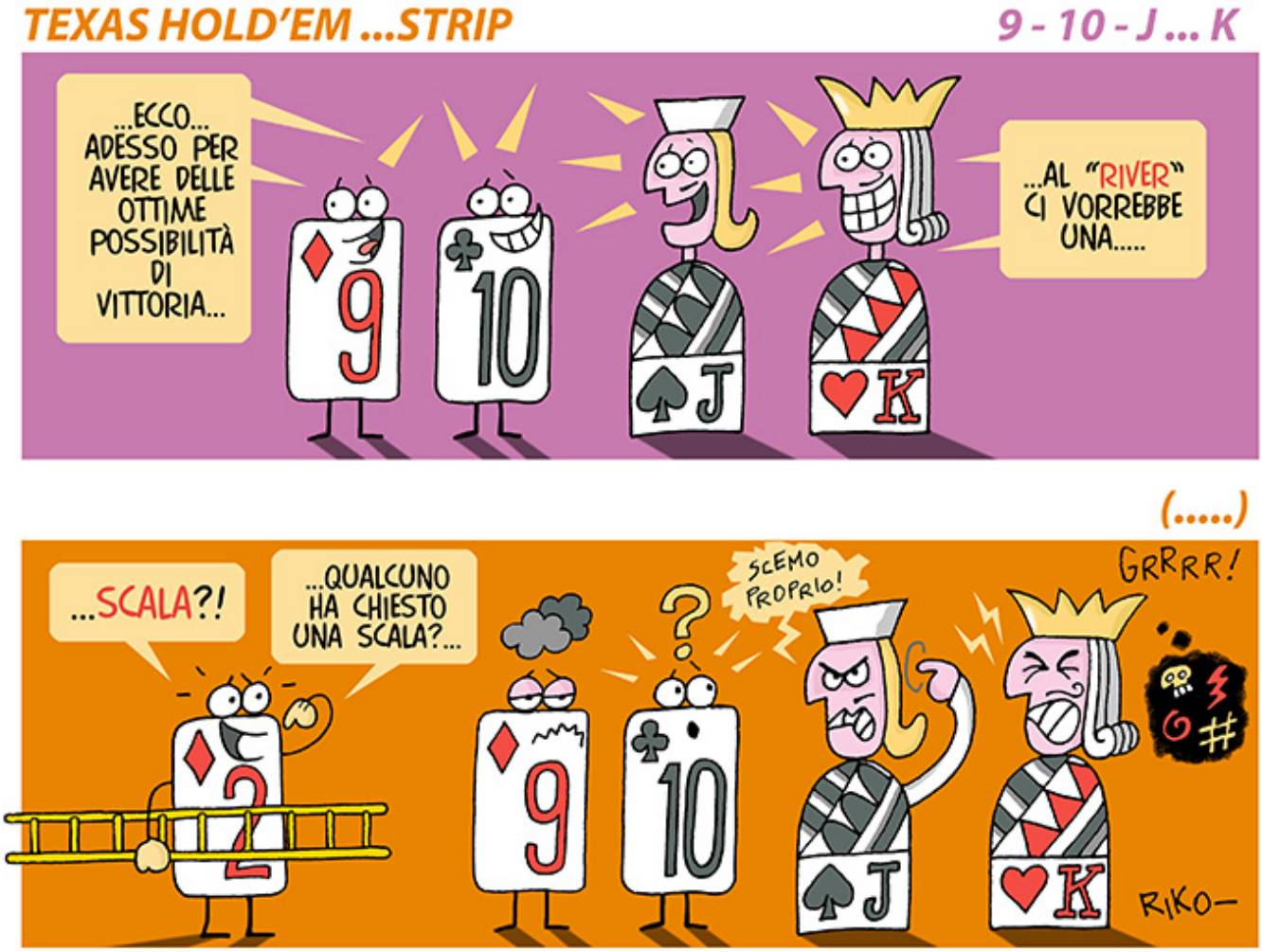

2010 - Poker Strip...

.....

Pubblicata su: Jockonline

2010 - Poker Strip...

.....

Published on: Jockonline

Riko

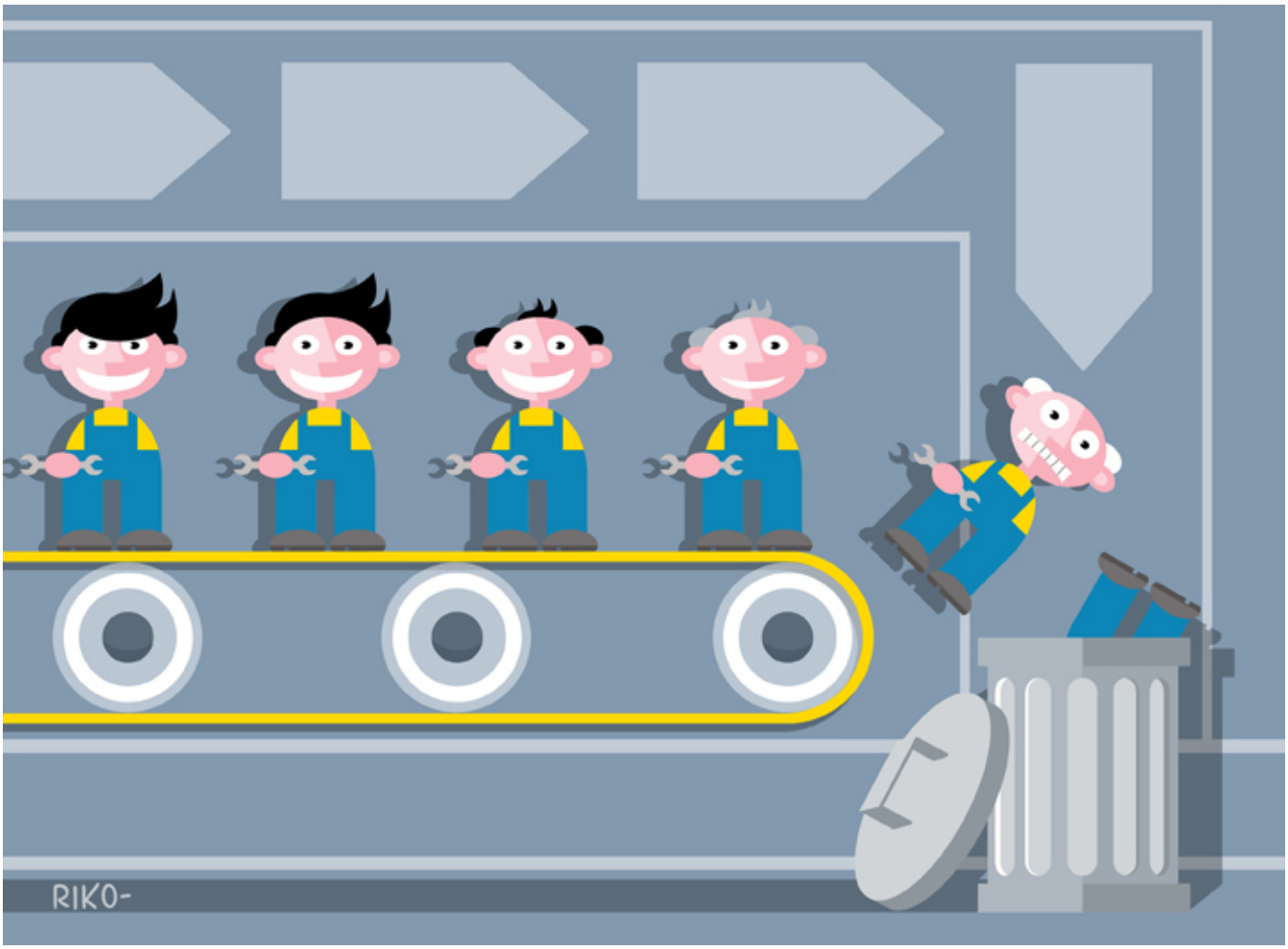

2014 - Vecchiaia...
Concorso Internaz. di UMORISMO - "ANDROMEDA"
Pubblicata su: Catalogo del concorso

2014 - Old age...
International Competition of HUMORISM - "ANDROMEDA"
Published on: Competition catalog

Riko

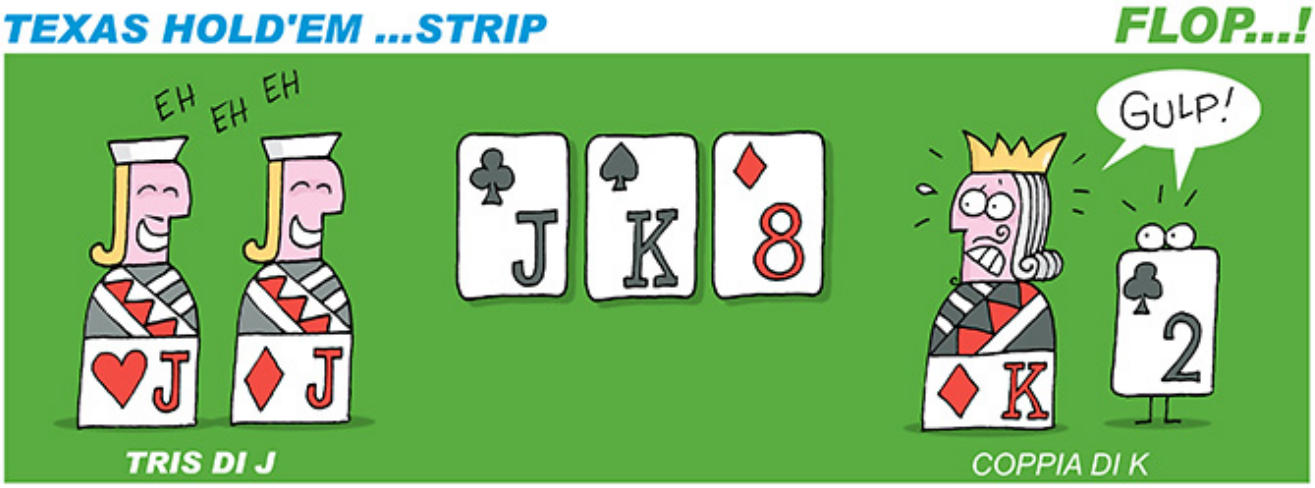

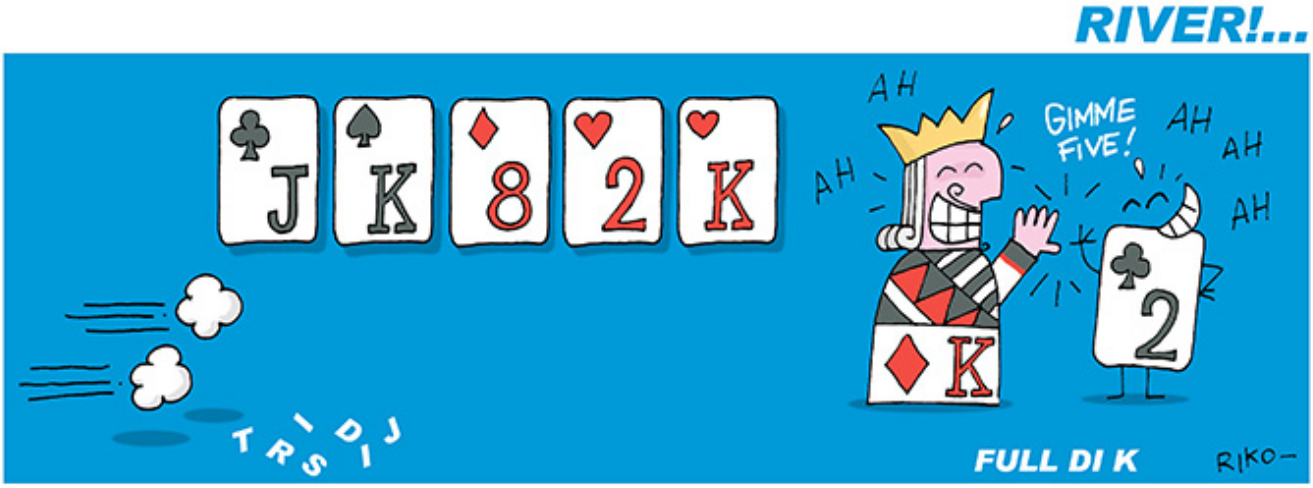

2010 - Poker Strip...

.....

Pubblicata su: Jockonline

2010 - Poker Strip...

.....

Published on: Jockonline

Riko

2010 - Jokonline
Illustazioni per rivista Jokonline
Pubblicata su: Jokonline

2010 - Jokonline

Published on: Jokonline

Riko

2014 - UFO...
Concorso Internazionale di Umorismo "Novello" - 2014
Pubblicata su: Catalogo del concorso

2014 - Ufo...
"Novello" International Humor Competition - 2014
Published on: Competition catalog

Riko

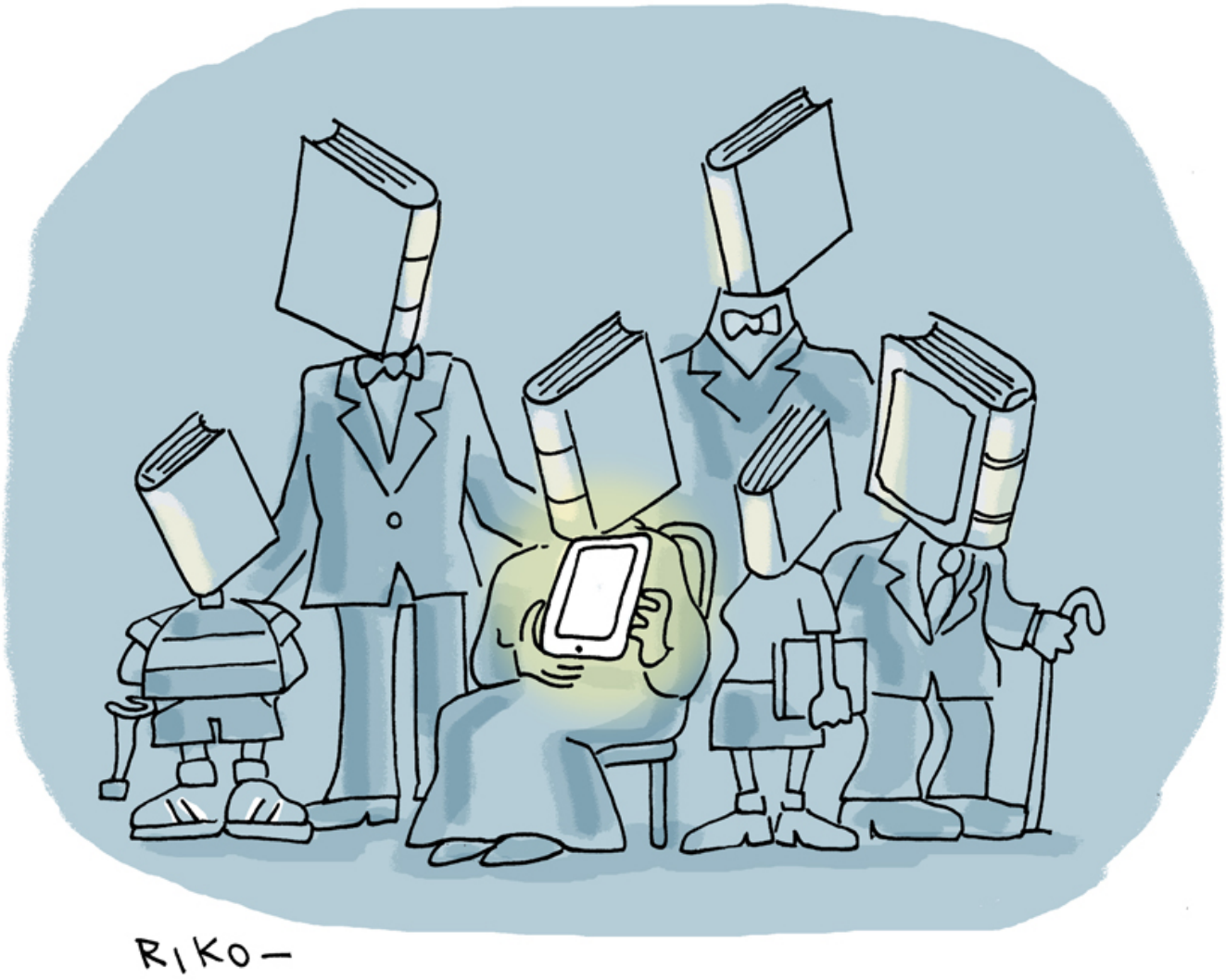

2015 - NEW BOOK...
Concorso Internazionale di Grafica Umoristica - TRENTO -
Pubblicata su: CATALOGO DEL CONCORSO (OPERA SEGNATATA)

2015 - NEW BOOK...

Published on: ----------

Riko

2012 - Jokonline
Illustrazione per la rivista Jokonline
Pubblicata su: Jokonline

2012 - Jokonline

Published on: Jokonline

Riko

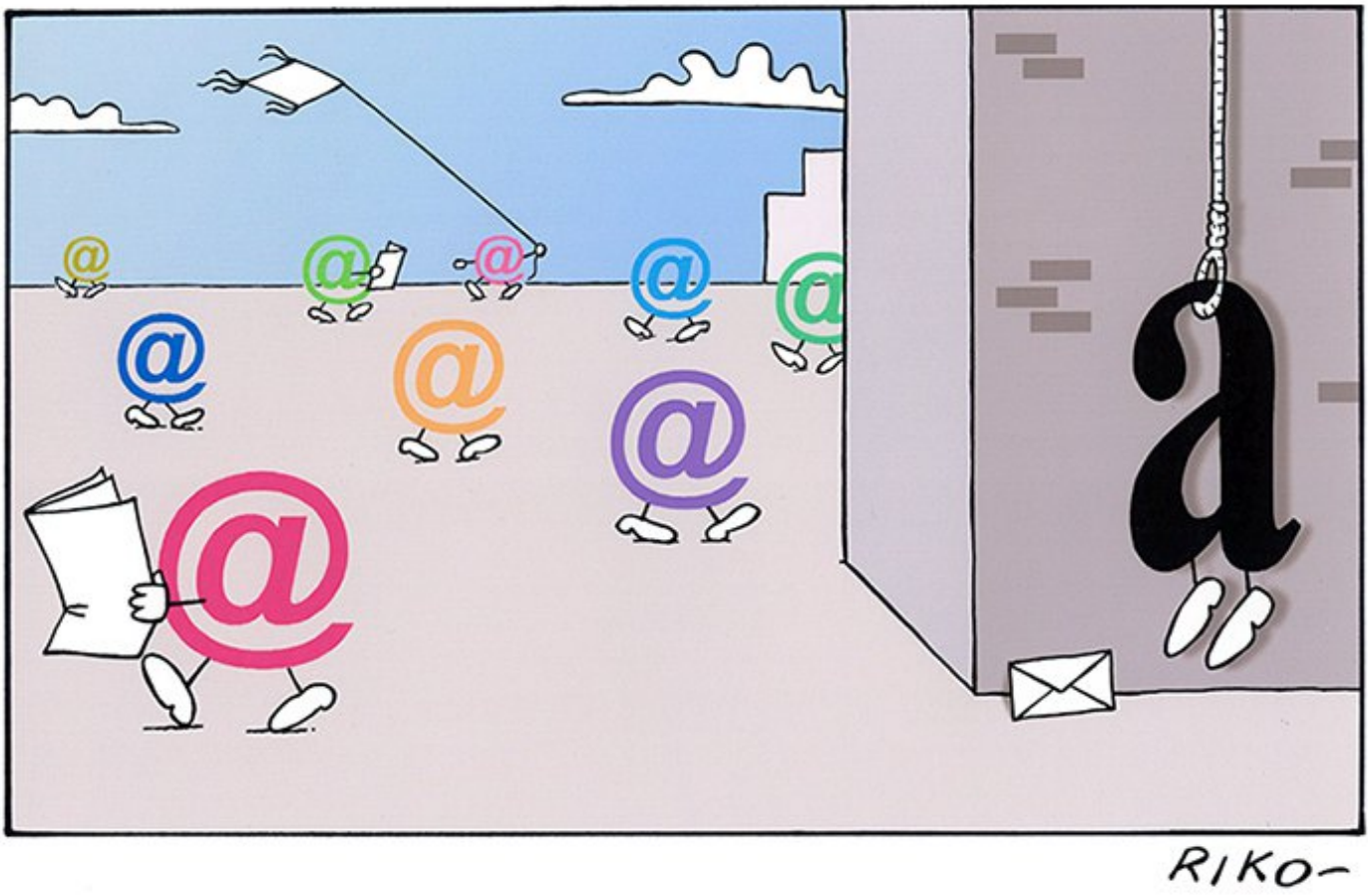

2004 - Internet
Concorso Internazionale di Umorismo
Pubblicata su: Catalogo del Concorso

2004 - Internet

Published on: ----------

Riko

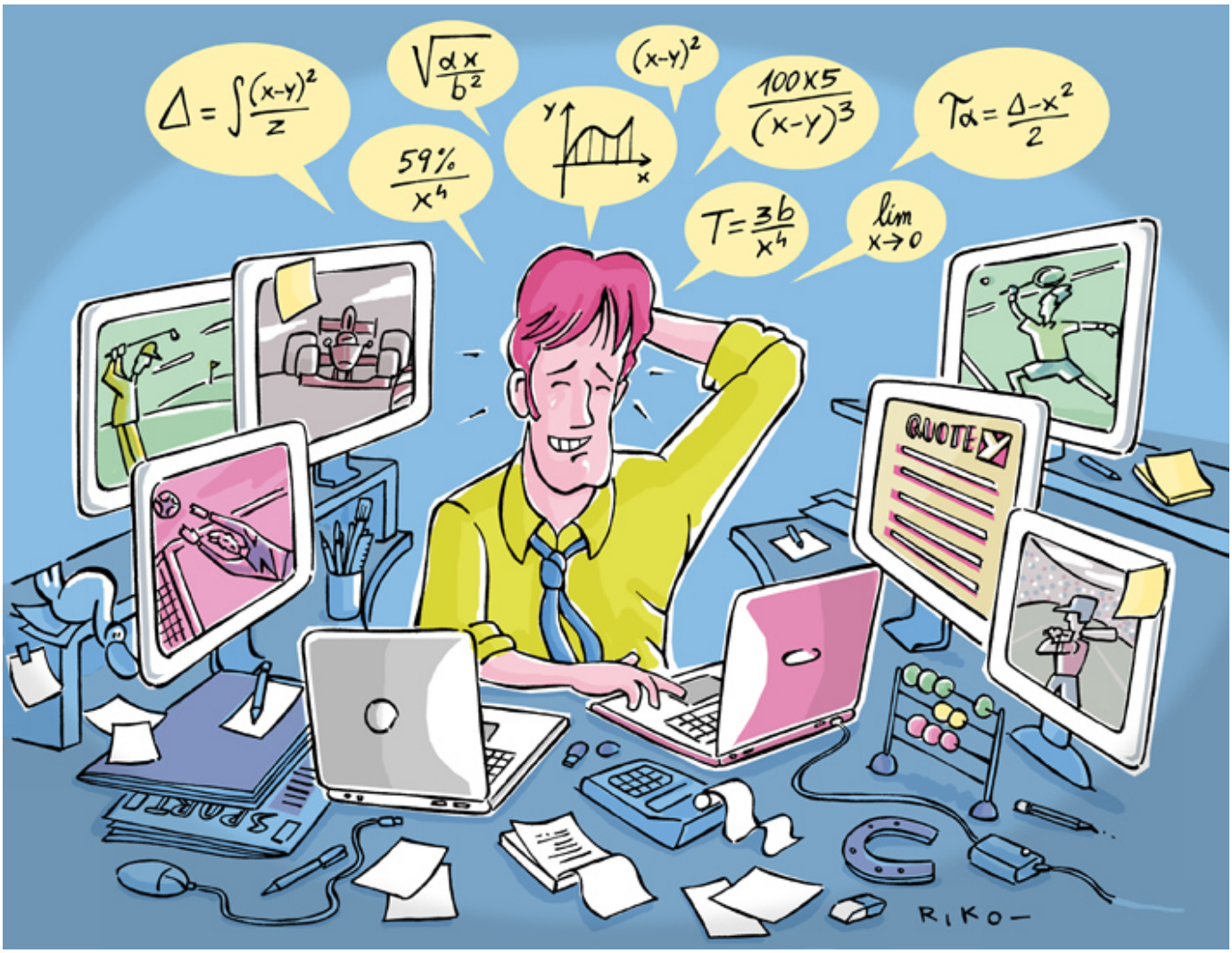

2011 - Jokonline
Illustrazione x la rivista Jokonline
Pubblicata su: Jokonline

2011 - Jokonline

Published on: Jokonline

Riko

2008 - Formula 1
Illustrazioni sportive
Pubblicata su: http://rikof1.blogspot.com/

2008 - Formula 1

Published on: http://rikof1.blogspot.com/

Riko

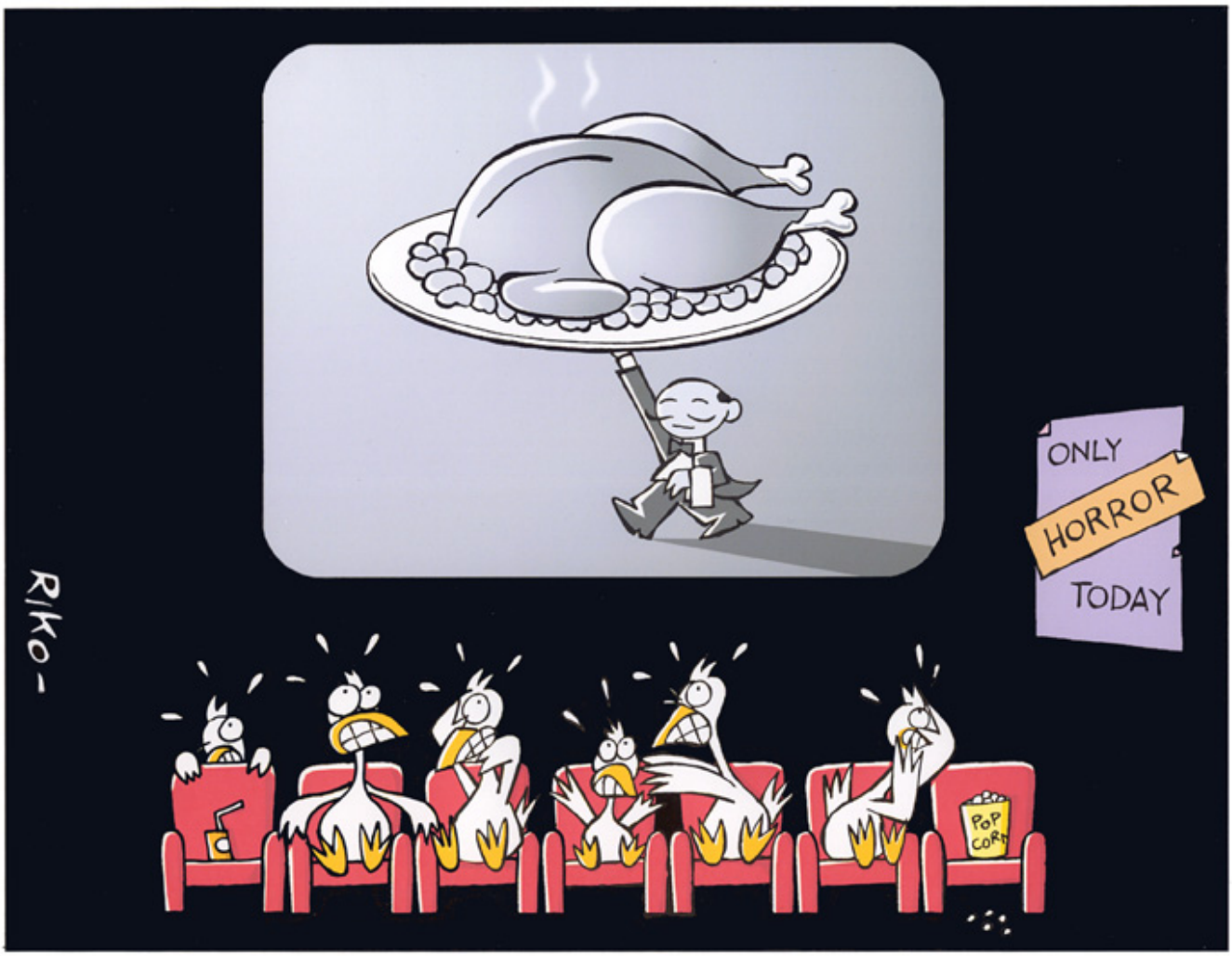

2004 - PAURA ...da ridere!
CONCORSO NAZIONALE UMORISMO
FERENTINO - Secondo Premio
Pubblicata su: ----------
-

2004 - ----------

Published on:

Riko

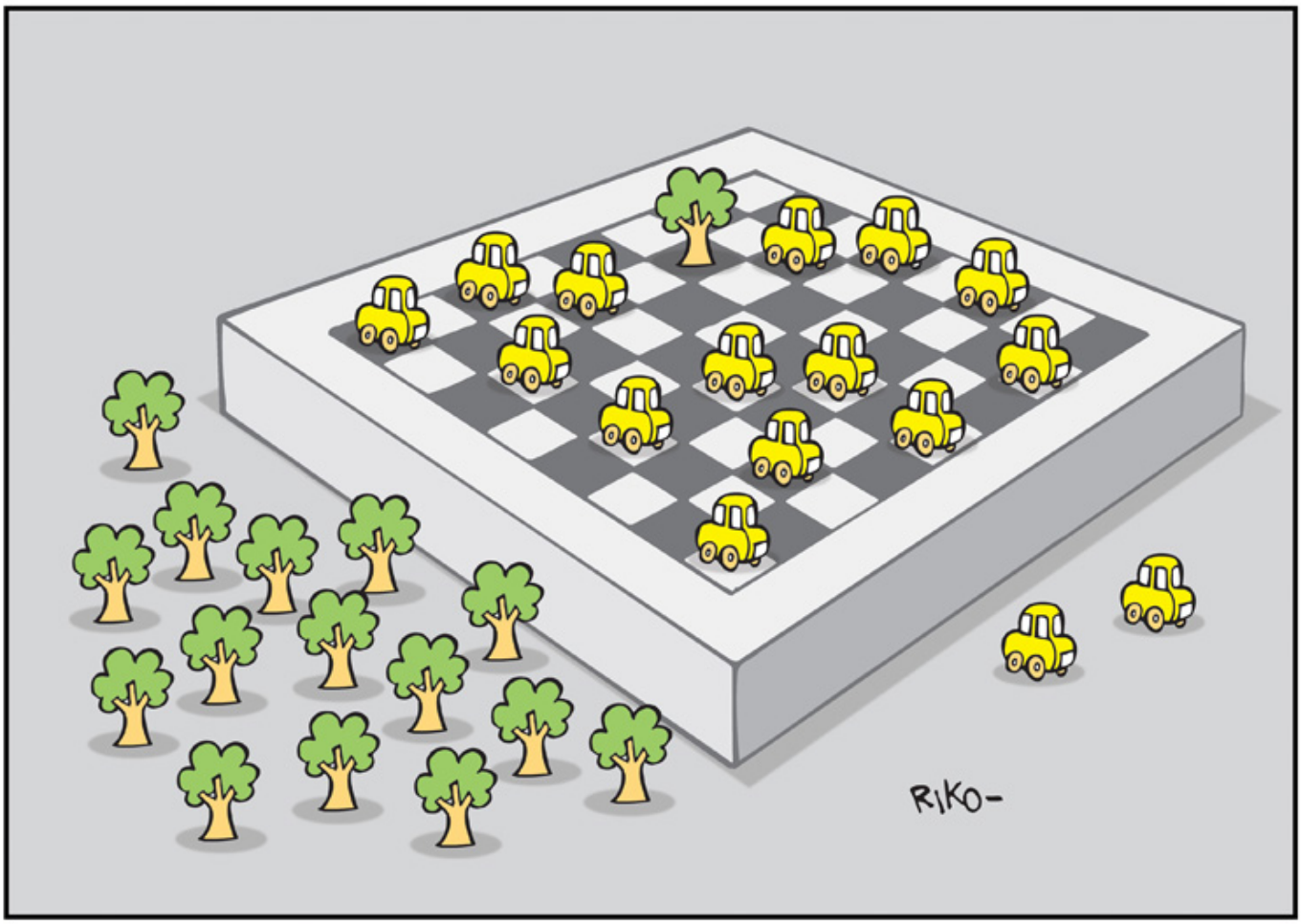

2007 - Auto e ...ambiente
Concorso Internazionale di Grafica Umoristica -
Stoccarda 2007- Disegno Premiato
Pubblicata su: Catalogo del concorso

2007 - CAR

Published on: ----------

Riko

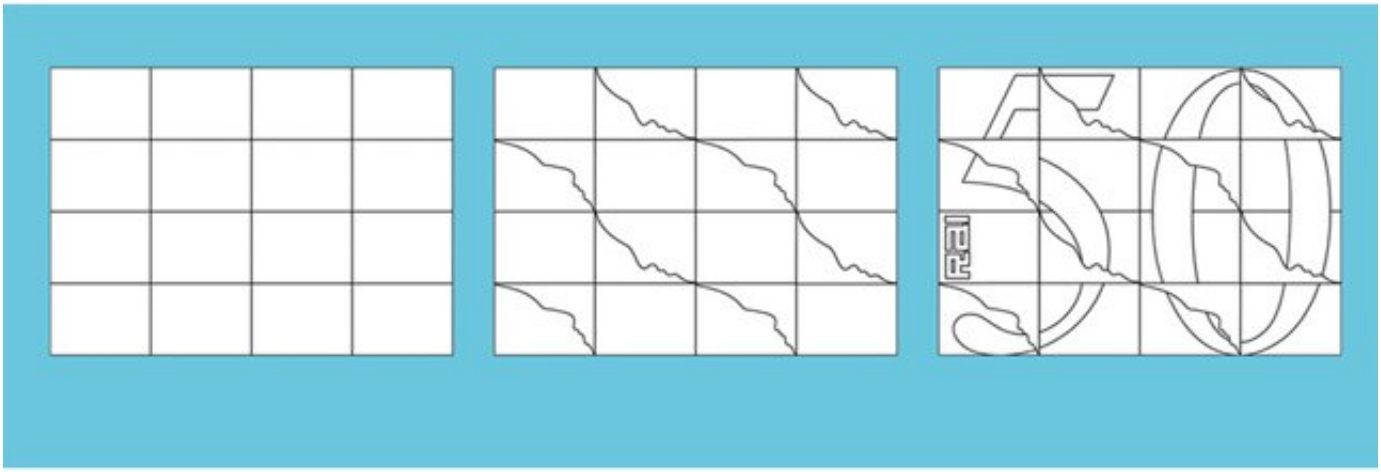

2003 - FRANCOBOLLO 50 ANNI RAI
Concorso - FRANCOBOLLO 50 ANNI RAI TV (Primo Classificato)
Pubblicata su: Poste Italiane

2003 - FRANCOBOLLO 50 ANNI RAI
Contest - FRANCOBOLLO 50 ANNI RAI TV
Published on: Poste Italiane

Riko

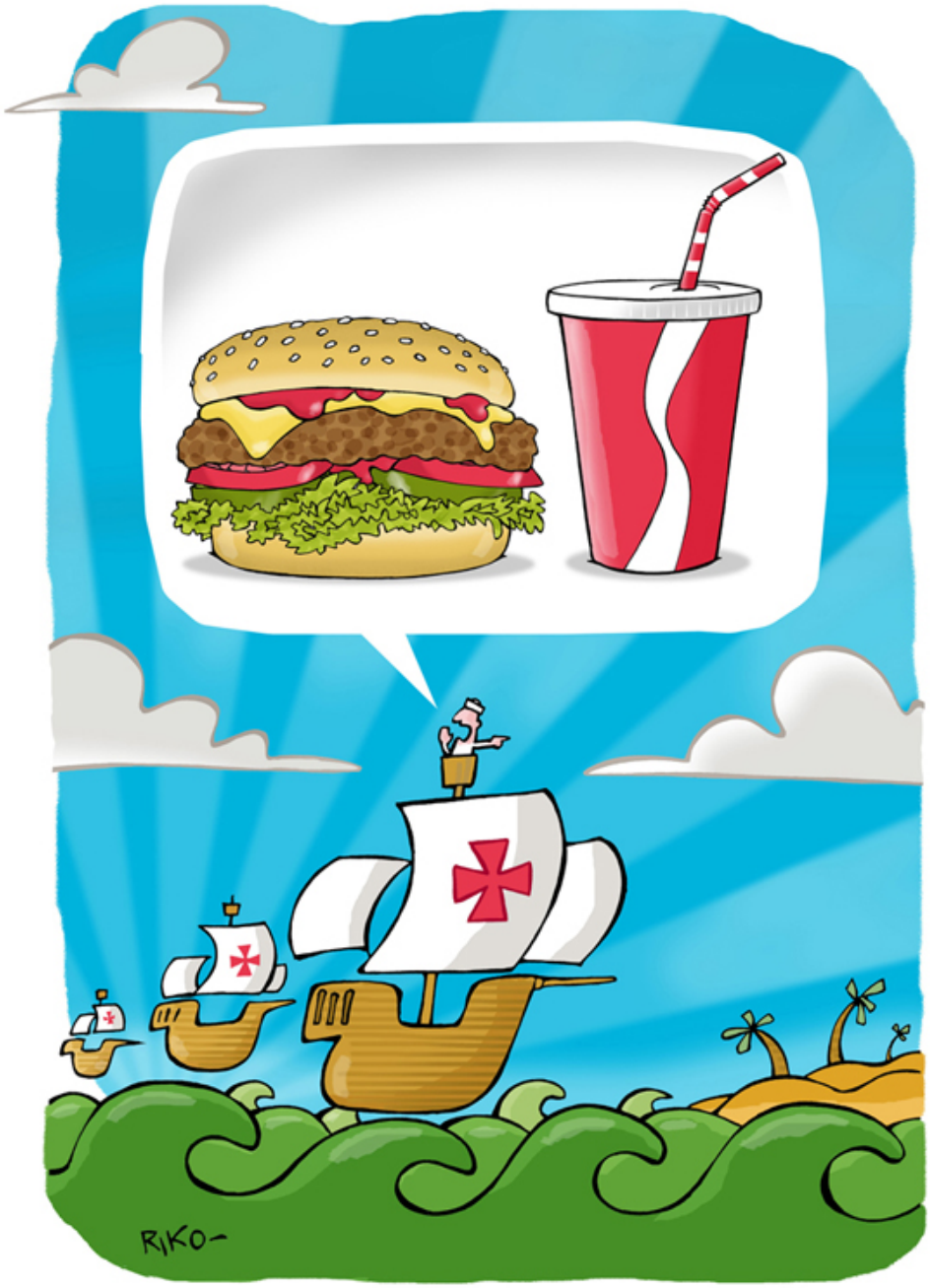

2013 - Food
International graphic contest
Pubblicata su: catalogo del contest

2013 - Food
International graphic contest
Published on: ----------

Riko

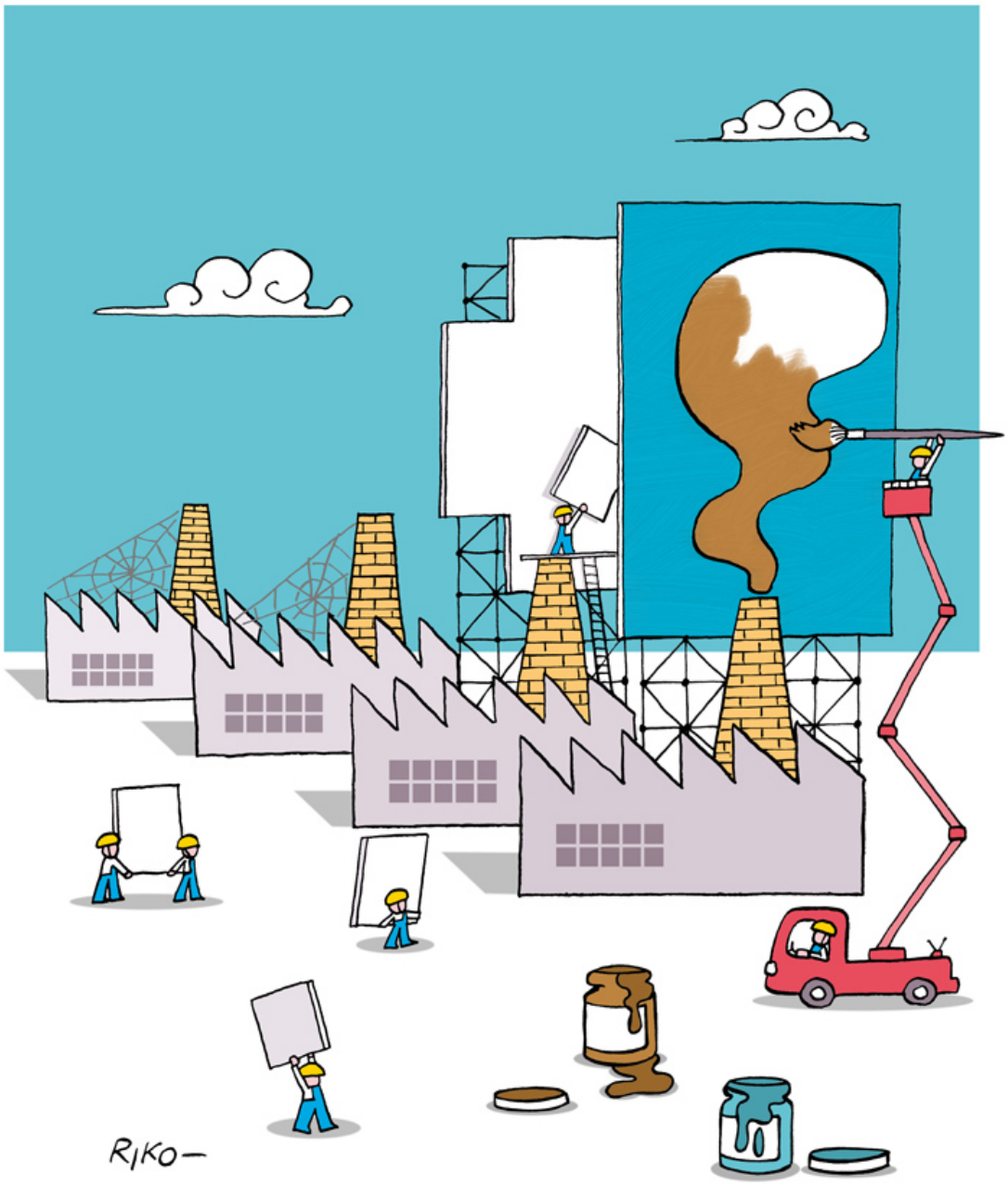

2012 - L'apparenza...
CartoonSEA 2012 - Lavoro: "Tutto esaurito..."
Pubblicata su: Catalogo del concorso

2012 - L'apparenza...

Published on: ----------

Riko

2010 - COVER FF 35
COVER FANTASTIC FOUR 35
Pubblicata su: --

2010 - COVER FF 35

Published on: --

Riko

MOVIE MIX – STAR NIGHTS '70

New York, anni settanta, Tony è un giovane di origini italiane che lavora in un negozio di vernici e ha un solo grandissimo talento: il ballo in discoteca, dove non conosce rivali ("...la Forza è potente in quest'uomo!").

Tony conosce Stephanie, anch'essa italo-americana, ma più matura e volitiva. Nonostante le differenze di età e di carattere, i due iniziano una frequentazione più o meno regolare per partecipare ad una gara di ballo della discoteca 2001 Odyssey.

La coppia, grazie alle simpatie del pubblico, strappa la vittoria ad un'assai più meritevole coppia portoricana. Ma Tony rifiuta il disonesto premio e, realizzando che il suo fine è Stephanie, glielo dimostra in modo assai brutale ("...io sono tuo padre!").

Lei riesce a difendersi e a fuggire e dopo una notte di eccessi conclusasi in tragedia con la morte dell'amico Bobby, Tony rivede il suo atteggiamento superficiale verso la vita. Abbandonata la combriccola di amici raggiunge Stephanie per scusarsi ("...usa la Forza Tony! Segui l'istinto Tony!"), ottenendo da lei il perdono, a patto che si consolidi una sincera amicizia ("...in una galassia lontana lontana...").

2016 - STAR NIGHT'S 70
STAR NIGHT'S 70____2016
Pubblicata su: STAR NIGHT'S 70____2016

2016 - STAR NIGHT'S 70
STAR NIGHT'S 70____2016
Published on: STAR NIGHT'S 70____2016

Riko

2016 - THE WARRIORS
ILLUSTRAZIONE DEDICATA AL FILM "THE WARRIORS"
Pubblicata su: -------

2016 - THE WARRIORS
ILLUSTRATION DEDICATED TO THE MOVIE "THE WARRIORS"
Published on: -------

Riko

2017 - Totò e Carolina (cover)

Pubblicata su: Contest

2017 - Totò e Carolina (cover)

Published on: Contest

Riko

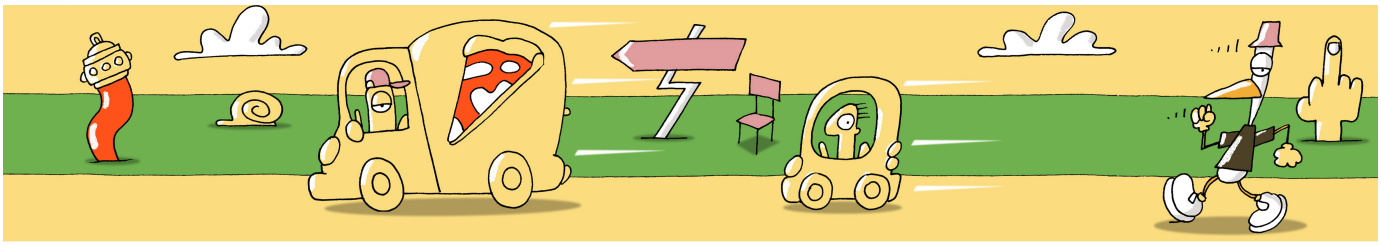

La vacanza dell'anno scorso

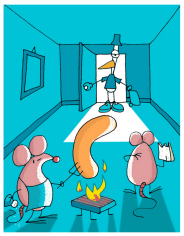

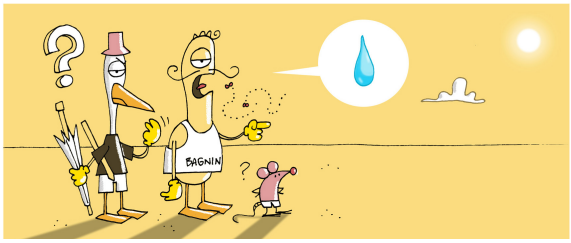

2016 - LA VACANZA...

Pubblicata su: ----------

2016 - THE HOLIDAY...

Published on: ----------

Riko

2012 - Social
Disegno per Cartoon Movement
Pubblicata su: --

2012 - Social

Published on: --

Riko

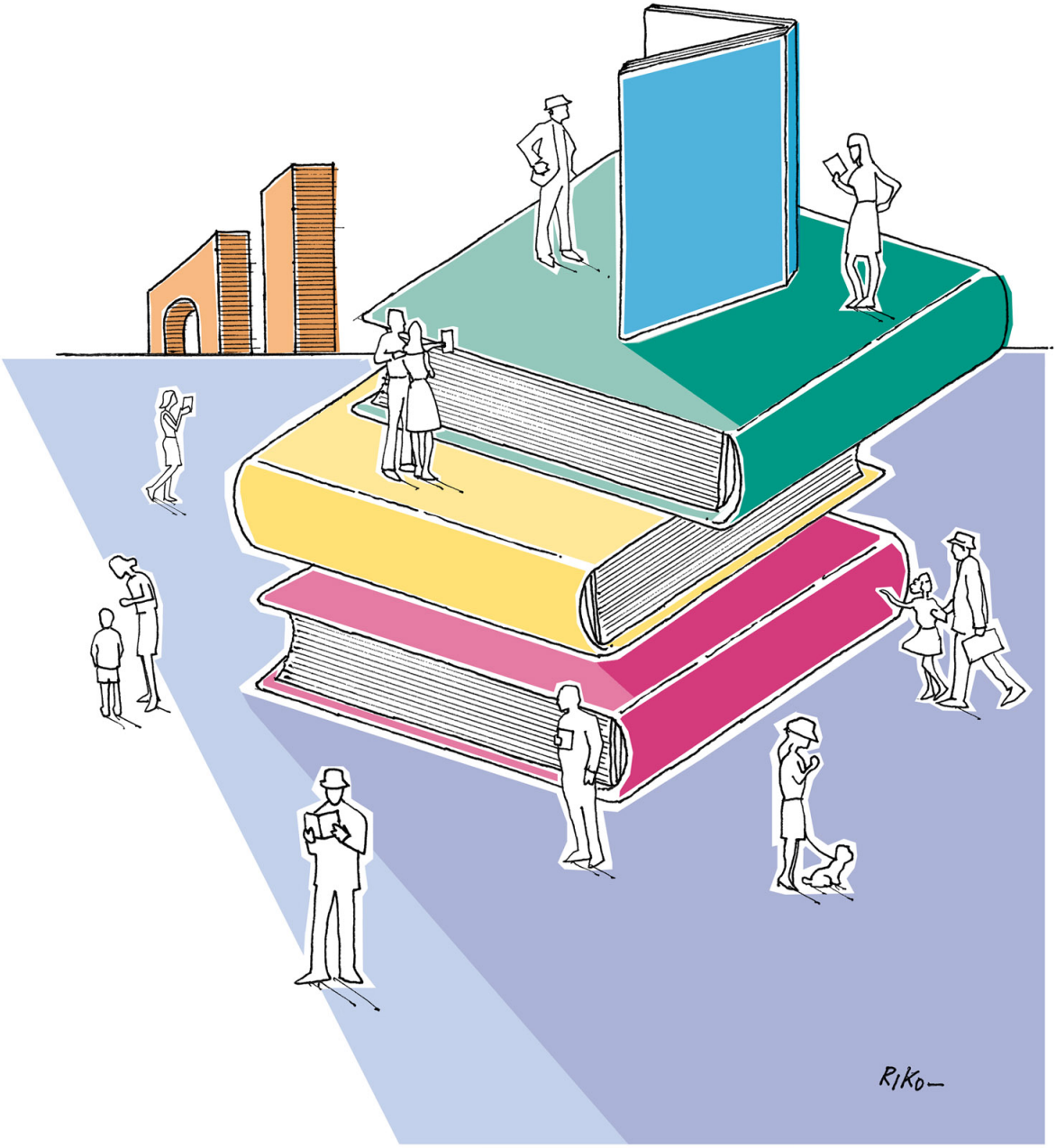

2001 - LIBRI IN ...CORSO (2001)
...bellissimo scoprire che un tuo vecchio disegno abbia (...forse) ispirato un lavoro di un grande illustratore moderno... :)
Pubblicata su:

2001 - Libri in ...corso (2001)
... it is wonderful to discover that one of your old drawings has ... perhaps inspired a work by a great modern illustrator ... :)
Published on:

Riko

2016 - FS calendario contest
FS concorso calenario 2016
Pubblicata su: on web

2016 - FS calendar contest
FS calendar contest 2016
Published on: on web

Riko

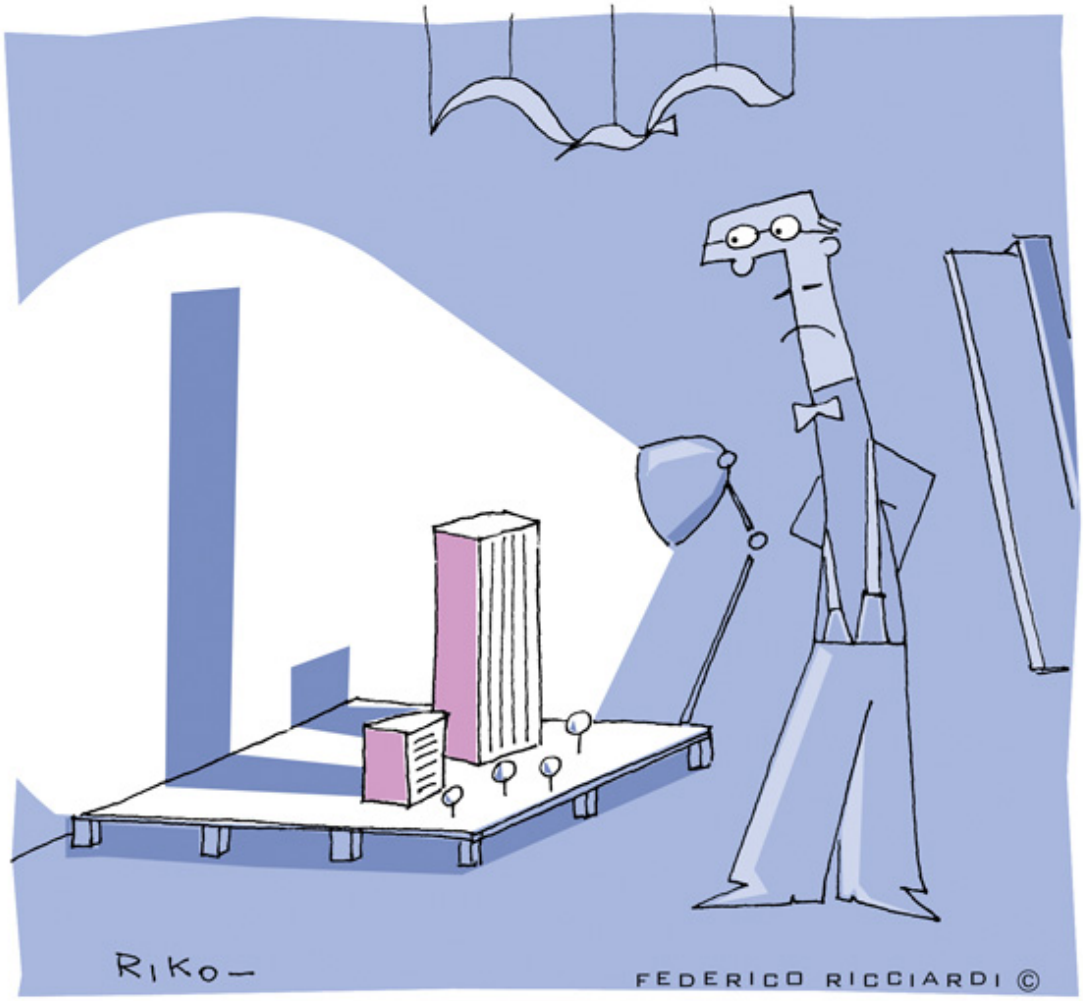

2004 - LUCI E OMBRE...
Illustrazione per rivista di architettura
Pubblicata su: --

2004 - LUCI E OMBRE...

Published on: --

Riko

GENERALI

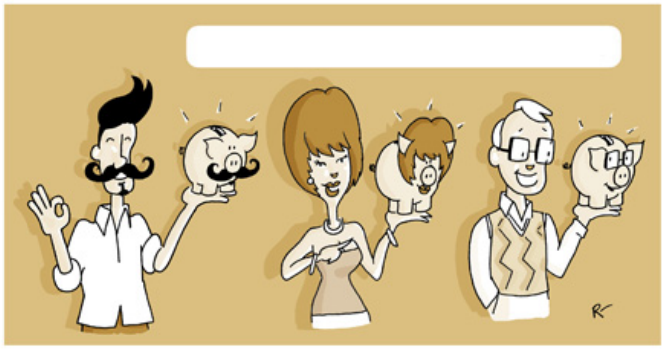

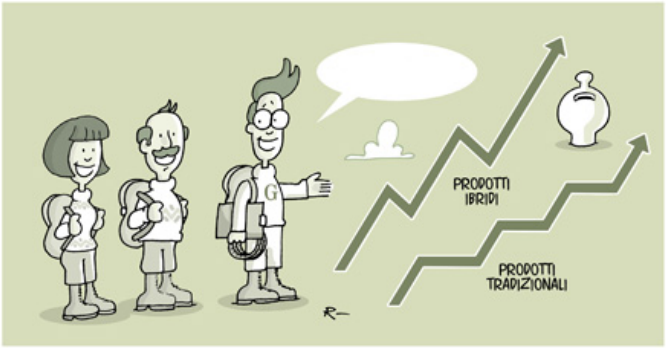

2016 - GENERALI KPI
GENERALI KPI_____2016
Pubblicata su: GENERALI KPI_____2016

2016 - GENERALI KPI
GENERALI KPI_____2016
Published on: GENERALI KPI_____2016

Riko

2016 - GENERALI KPI (2)
GENERALI KPI (2)____2016
Pubblicata su: GENERALI KPI (2)____2016

2016 - GENERALI KPI (2)
GENERALI KPI (2)____2016
Published on: GENERALI KPI (2)____2016