# Elisabetta Travet

Illustratrice

Sono nata a Pinerolo nel 1977, ma da qualche anno vivo in provincia di Milano. Dopo essermi diplomata al liceo scientifico della mia città, ho frequentato un corso di grafica pubblicitaria a Torino e in seguito mi sono specializzata in Disegno e Tecniche Illustrative allo Ied di Milano. Ho iniziato a lavorare come illustratore pubblicando con Rcs, Mondadori, De Agostini, Gaia edizioni, Il Capitello, La spiga, Pearson Italia, Raffaello editore, La scuola ed Editrice Ardea.

*Illustrator*

*I was born in Pinerolo in 1977, but currently I live a small town near Milan. After high school's degree in science I attended a course in graphic design in Turin. In 2008 I'm specialization in design and illustration techniques at the IED in Milan.*

Elisabetta Travet

2021 - App Coccole Pampers
App Coccole Pampers per Pampers
Pubblicata su: App Coccole Pampers

*2021 - App Coccole Pampers*

*Published on: App Store*

Elisabetta Travet

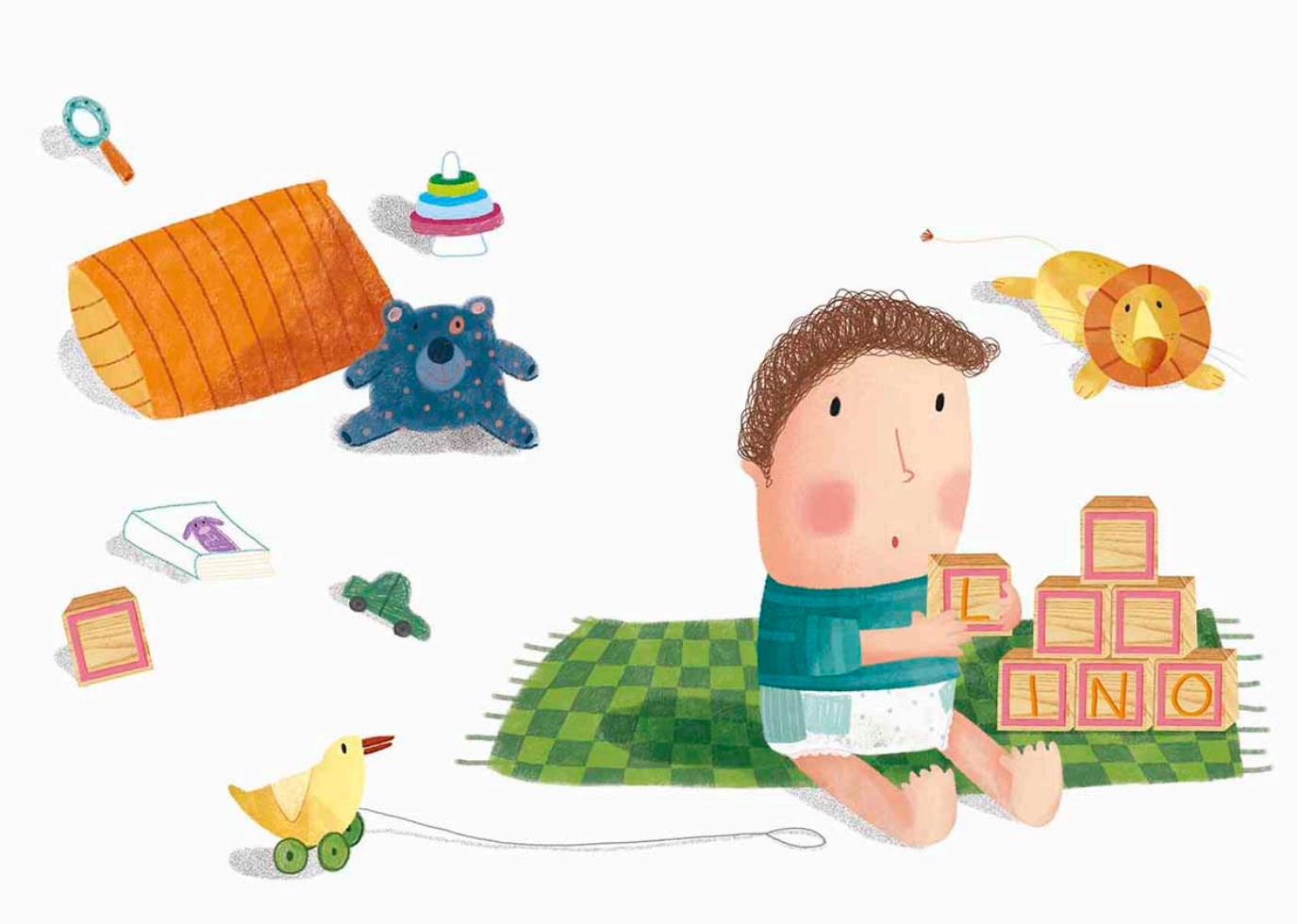


2020 - La Nuova Vita di Lino
Illustrazione per "La Nuova Vita di Lino" cliente Pampers
Pubblicata su:

*2020 - Lino's New life*

*Published on: Pampers*

Elisabetta Travet

2017 - Il richiamo dei sogni
Illustrazione per "il richiamo dei sogni" ed. Gribaudo
cliente Pan di stella Barilla
Pubblicata su: Edizioni Gribaudo

*2017 - The call of dreams*

*Published on:*

Elisabetta Travet

2017 - Il richiamo dei sogni
Illustrazione per "il richiamo dei sogni" ed. Gribaudo
cliente Pan di stella Barilla
Pubblicata su: Edizioni Gribaudo

*2017 - The call of dreams*

*Published on:*

Elisabetta Travet

2013 - Le calze dei fenicotteri
Le calze dei fenicotteri di Horacio Quiroga
Pubblicata su: progetto personale

*2013 - The flamingos' stockings*
*The flamingos' stockings by Horacio Quiroga*
*Published on: selfpromotion*

Elisabetta Travet

2011 - Il sogno di Wendy
Illustrazione scolastica
Pubblicata su: Pearson Italia

*2011 - Il sogno di Wendy*
*Educational illustration*
*Published on: Pearson Italia*

Elisabetta Travet

2015 - Il libro del sorriso
Illustrazione per "Il Libro del sorriso"
Pubblicata su: MONDADORI MEDIA FRIENDS

*2015 - The book of the smile*
*Illustrations for "Il Libro del sorriso"*
*Published on: MONDADORI MEDIA FRIENDS*

Elisabetta Travet

2015 - Il libro del sorriso
Illustrazioni per "Il Libro del sorriso"
Pubblicata su: MONDADORI MEDIA FRIENDS

*2015 - The book of the smile*
*Illustrations for "Il Libro del sorriso"*
*Published on: MONDADORI MEDIA FRIENDS*

Elisabetta Travet

2016 - topo intervista
Illustrazione scolastica
Pubblicata su: Rcs libri

*2016 - topo intervista*
*Educational illustration*
*Published on: Rcs educational*

Elisabetta Travet

2010 - Il filo rosso
Illustrazione per una storia
Pubblicata su: Illustrazione personale

*2010 - Il filo rosso*
*Illustration for a story*
*Published on: Selfpromotion*

Elisabetta Travet

2010 - Il filo rosso
Illustrazione per un racconto
Pubblicata su: illustrazione personale

*2010 - Camera*
*Illustration for a story*
*Published on: selfpromotion*

Elisabetta Travet

2010 - Il filo rosso
Illustrazione per una storia
Pubblicata su: Illustrazione personale

*2010 - Il filo rosso*
*Illustration for a story*
*Published on: Self promotion*

Elisabetta Travet

2010 - Il filo osso
Illustrazione per una storia
Pubblicata su: Illustrazione personale

*2010 - Il filo osso*
*Illustration for a story*
*Published on: Selfpromotion*

Elisabetta Travet

2011 - Love
illustrazione per partecipazione di nozze
Pubblicata su: for a wedding

*2011 - Love*
*illustration for a wedding's partecipation*
*Published on: for a wedding*

Elisabetta Travet

2009 - Passeggiata
illustrazione per magnete
Pubblicata su: for my wedding

*2009 - Passeggiata*
*illustration for a magnet*
*Published on: for my wedding*

Elisabetta Travet

2012 - Scolastica
Illustrazione per editoria scolastica
Pubblicata su: "Il mio quaderno a righe" Pearson Italia

*2012 - Scolastica*
*Illustration for educational publishing*
*Published on: "Il mio quaderno a righe" Pearson Italia*

Elisabetta Travet

2012 - Parole per...
Illustrazione scolastica
Pubblicata su: Pearson Italia

*2012 - Parole per...*
*Educational illustration*
*Published on: Pearson Italia*

Elisabetta Travet

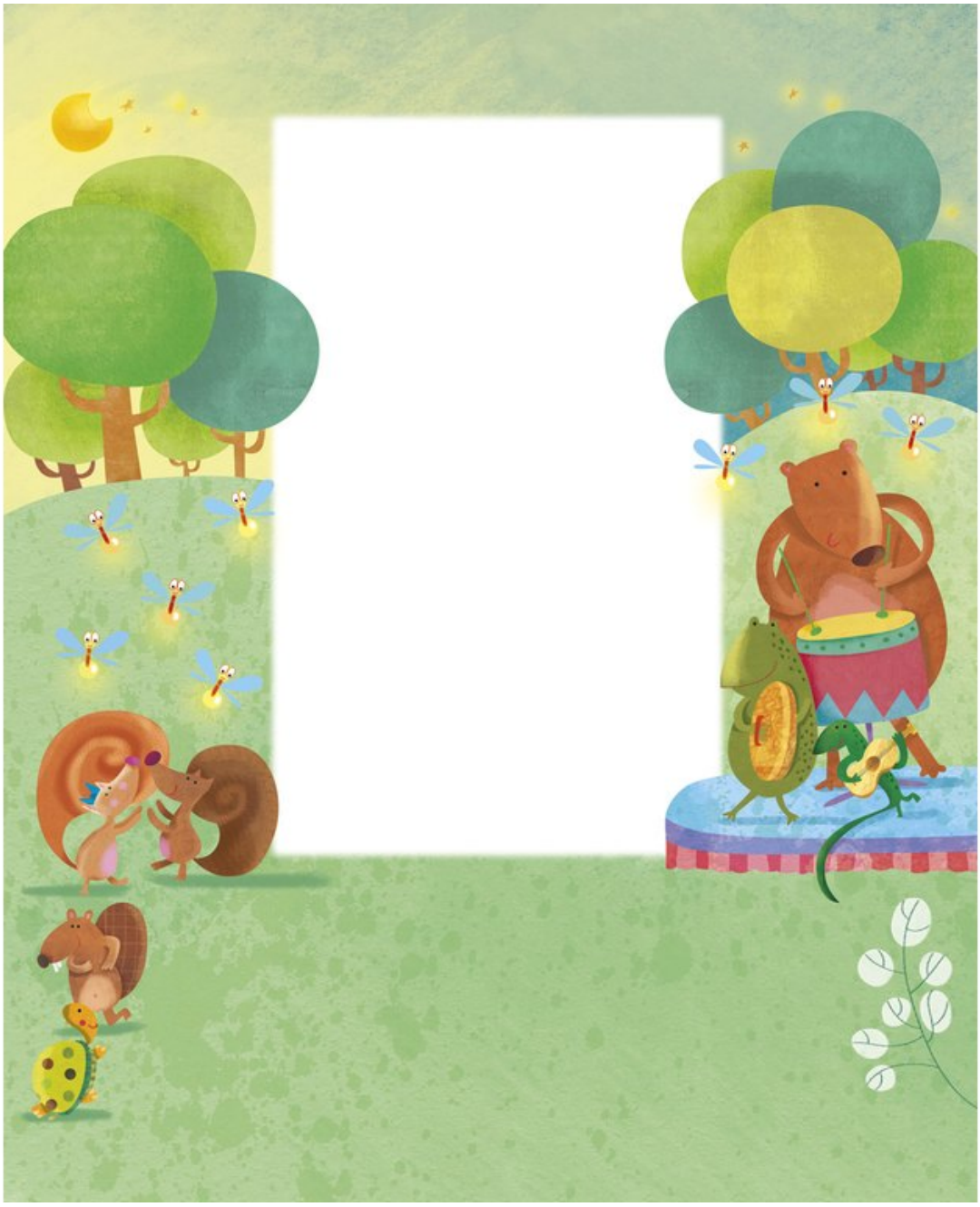

2012 - Festa nel bosco
Illustrazione scolastica
Pubblicata su: Pearson Italia

*2012 - Festa nel bosco*
*Educational illustration*
*Published on: Pearson Italia*

Elisabetta Travet

2011 - Clara Carrara Maffei
Illustrazione realizzata per l'evento collegato al 150° anniversario dell'Unità D'Italia dal titolo " L'altra metà dell'Unità " patrocinato dalla Provincia di Cosenza, dedicato al ruolo delle donne. Con pubblicazione e mostra.
Pubblicata su: Mostra e catalogo "L'altra metà dell'Unità".

*2011 - Clara Carrara Maffei*
*Artwork created for the event related to the 150th anniversary of the unification of Italy entitled "The other half of the Unit" sponsored by the Province of Cosenza, on the role of women. With the publication and exhibition.*
*Published on: The exhibition and catalog "The other half of Unity".*

Elisabetta Travet

2009 - Matrimonio
illustrazione per partecipazione di nozze
Pubblicata su: partecipazione di nozze

*2009 - Matrimonio*
*illustration for a wedding's partecipation*
*Published on: wedding's partecipation*